



FUNDO MUNICIPAL DE EDUCAÇÃO

- CENTRO

CNPJ: 30.731.257/0001-84 - CEP: - - SANTALUZ - BA

NOTA DE LIQUIDAÇÃO

PROCESSO ADM: 178/2025

EMPENHO: 33 / 2026 N° SUB-EMPENHO: 856 Data do Sub-Empenho: 29/04/2026 TIPO DO EMPENHO: Estimativo

FORNECEDOR

Nome: **5416 - GLOBAL MATERIAIS, SERVICOS E MANUTENCAO LTDA** Tipo Pessoa: Jurídica

Endereço: ALAMEDA SALVADOR, 001057 Complemento: EDIF SALVADOR SHOPPING BUSINE

Bairro: CAMINHO DAS ARVORES Cidade: Estado:

CNPJ: 23.694.541/0001-62 Insc. Estadual: CPF: RG:

Conta Corrente: 5884596 Agência: 0008 Banco: 422 - BANCO SAFRA S.A.

Tipo PIX: N° PIX:

DOTAÇÃO ORÇAMENTÁRIA
Reduzido: 1001.4451.1542 - ORÇAMENTÁRIO E SUPLEMENTAR Data do Empenho: 20/01/2026

Unidade: 0701 - SECRETARIA MUNICIPAL DE EDUCAÇÃO

Função: 12 - Educação

Sub-Função: 365 - Educação Infantil

Programa: 004 - EDUCALUZ

Ação: 1.001 - Investimentos em Equipamentos da Educação Infantil

Elemento: 4.4.90.51.00 - Obras e Instalações

Fonte: 1542 - Transferências do FUNDEB - Complementação da União - VAAT

Sub-Elemento: 4.4.90.51.99 - OUTRAS OBRAS E INSTALAÇÕES

Modalidade: (Lei 14133/21) Concorrência	Nº Lic.: 007-2025CE	Saldo Anterior	Valor do Empenho	Saldo Atual
Convênio:	Contrato: 1066-2025	1.534.090,44	110.476,39	1.423.614,05
Patrimônio: -				

HISTÓRICO

REFERENTE CONTRATAÇÃO DE EMPRESA DE ENGENHARIA PARA CONSTRUÇÃO DO CENTRO DE ATENDIMENTO MULTIDISCIPLINAR ESPECIALIZADO LUZENSE LOCALIZADO NA SEDE DO MUNICÍPIO DE SANTALUZ-BA. CONFORME CONTRATO Nº1066/2025, CONCORRÊNCIA ELETRÔNICA Nº007/2025. OBRA Nº055/2025. BOLETIM DE MEDIÇÃO 10. PERÍODO DE MEDIÇÃO: 01/04/2026 À 24/04/2026. NFS-e: 20261049.

Movimentação Empenho		
Saldo Anterior	Sub-Empenho	Saldo Atual
232.046,44	232.046,44	0,00

Data do Empenho: 20/01/2026 Data do Liquidação: 29/04/2026

RETENÇÕES

Código	Descrição	Valor
2.1.8.8.1.01.02.00.00.009	CONTRIBUIÇÃO AO RGPS - Fonte 1542 INSS	4.060,81
2.1.8.8.1.01.04.00.00.009	IRRF - Fonte 1542	2.784,56
2.1.8.8.1.01.08.00.00.009	ISS - Fonte 1542	5.801,16
## Duzentos e dezenove mil e trezentos e noventa e nove reais e noventa e um centavos ##		12.646,53
		Valor Líquido 219.399,91

DOCUMENTOS COMPROBATÓRIOS

NOTA FISCAL	Data Emissão	Número	Série	Sub-Série	Data Validade	Valor R\$
	28/04/2026	20261049	U			232.046,44
Quantidade: 1						Total: 232.046,44

DESDOBRAMENTOS (PCASP)

Código	Descrição	Valor R\$
123210601	LIQUIDAÇÃO OBRAS EM ANDAMENTO	232.046,44

<p>Declaro que os materiais foram recebidos e/ou serviços prestados em 29/04/2026.</p> <p align="center"></p> <p>MARLI NUNES LIMA Secretária de Educação CPF: 930.248.435-15</p>	<p>Declaro que a despesa relativa a nota de empenho supra está liquidada em 29/04/2026, podendo efetuar o pagamento.</p> <p align="center"></p> <p>NAIARA DA CUNHA CARMO Diretor Contábil Matrícula: 6408</p>
------------------------------------------------------------------------------------------------------------------------------------------------------------------------------------------	-----------------------------------------------------------------------------------------------------------------------------------------------------------------------------------------------------------------------

DOCUMENTAÇÃO CONFERIDA
EM 30/04/2026
CARLOS ANTÔNIO DA SILVA FILHO
CONTROLADOR INTERNO
PORTARIA 012/2026





PREFEITURA MUNICIPAL DE SANTALUZ

Av. Getúlio Vargas - Centro Administrativo Cep: 48.880-000 - Santaluz-BA.
Telefone: 75 3265-2843 www.santaluz.ba.gov.br



Santaluz, 29/04/2026

A empresa:

GLOBAL CONSTRUÇÕES SERVIÇOS E MANUTENÇÕES; CNPJ: 23.694.541/0001-62

Endereço:

AVENIDA SANTOS DUMONT, 1883, ANDAR 3 SALA 305 – CENTRO – LAURO DE FREITAS – CEP:
42702-400 – BA

ORIENTAÇÕES PARA EMPENHO
FONTE DE PAGAMENTO:
SECRETARIA DE EDUCAÇÃO
AÇÃO:
FUNDEB
HISTÓRICO:
CONSTRUÇÃO DO CENTRO DE ATENDIMENTO MULTIDISCIPLINAR ESPECIALIZADO LUZENSE LOCALIZADO NA SEDE DO MUNICIPIO DE SANTALUZ BA
Processo Licitatório: 007/2025
Contrato: 1066/2025 Processo administrativo: 178/2025 Nº da obra: 055/2025
Nº da Nota Fiscal (Matricula): 20261049 VALOR DA NOTA: R\$ 232.046,44 PERIODO DA MEDIÇÃO: 01/04/2026 A 24/04/2026 DOCUMENTOS EM ANEXO. RELATÓRIO FOTOGRAFICO, CERTIDÕES, NOTA FISCAL, BM , RDO, RELATÓRIO DA GFIP CP, DCTFWEB CP .
Recurso – FUNDEB

Atenciosamente,

Victor Araújo de Almeida
Engenheiro Civil
CREA 052154022-4





PREFEITURA MUNICIPAL DE LAURO DE FREITAS
Secretaria da Fazenda
Coordenação Tributária
Nota Fiscal de Serviços Eletrônica - NFS-e

Número da Nota
20261049
 Data e Hora de Emissão
28/04/2026 12:17:12
 Código de Verificação
D186FC769

A autenticidade desta Nota Fiscal de Serviços Eletrônica, poderá ser confirmada na página da PREFEITURA MUNICIPAL DE LAURO DE FREITAS na Internet, no endereço <http://www.laurodefreitas.ba.gov.br> ou através da leitura do QR Code.

PRESTADOR DE SERVIÇOS

CPF/CNPJ: **23.694.541/0001-62** Inscrição Estadual
 Inscrição **0010045273**
 Nome/Razão **GLOBAL CONSTRUÇÕES SERVIÇOS E MANUTENÇÕES LTDA**
 Endereço: **AVENIDA SANTOS DUMONT, 1883, ANDAR 3 SALA 305**
 Bairro: **Centro** Município: **LAURO DE FREITAS** UF: **BA**
 CEP: **42702-400** Email: **RODRIGO_DDD91@HOTMAIL.COM**

TOMADOR DE SERVIÇOS

CPF/CNPJ/CRI: **13.807.870/0001-19** Inscrição Estadual:
 Inscrição
 Nome/Razão **MUNICÍPIO DE SANTALUZ**
 Endereço: **praça coronel José leitão, 06**
 Bairro: **CENTRO** Município: **SANTALUZ** UF: **BA**
 CEP: **48880-000** Email:

LOCAL DA PRESTAÇÃO DO(S) SERVIÇO(S): **Santaluz - BA**

DISCRIMINAÇÃO DOS SERVIÇOS

OBRA CONSTRUCAO DO CENTRO DE ATENDIMENTO MULTIDISCIPLINAR ESPECIALIZADO LUZENSE LOCALIZADO NA SEDE DO MUNICIPIO DE SANTALUZ BA N DO PROCESSO ADMINISTRATIVO 1782025 N CONTRATO 10662025 N CONCORRENCIA ELETRONICA 0072025 N DA OBRA 0552025 BM 10 PERIODO DA MEDICAO 01042026 A 24042026 VALOR TOTAL R\$ 232.046,44 VL MAO DE OBRA 50% R\$ 116.023,22 VALOR DE MATERIAL 50% R\$ 116.023,22 BC DE INSS R\$ 116.023,22 x 3,5% R\$ 4.060,81 BC DE ISS R\$ 116.023,22 x 2,50% R\$ 2.900,58 VALOR LIQUIDO R\$ 225.085,05 DADOS BANCARIOS BANCO SAFRA - AG 0008 CC 5884596

DECLARO PARA OS DEVIDOS
 O(s) Serviço(s) foi(ram) prestado(s)
 O(s) Material(is) foi(ram) recebido(s)
 A(s) Obra(s) foi(ram) efet
 28/04/26 Tony Felix Andrade
 Engenheiro Civil
 CREA-BA: 052.063.677.8

VALOR TOTAL DA NOTA FISCAL : R\$ **232.046,44**

ATIVIDADE

0004299599 - Outras Obras De Engenharia Civil Não Especifi

ITEM DA LISTA DE SERVIÇOS: (Lei Municipal 1572/2015)

070201 - Execução, por administração, de obras de construção civil, hidráulica ou elétrica e de outras obras semelhantes, inclusive sondagem, perfuração de poços, escavação, drenagem e irrigação, terraplanagem,

Valor Total Deduções (R\$)	Base de Cálculo (R\$)	Alíquota (%)	Valor do ISS (R\$)	ISSQN Retido (R\$)
116.023,22	116.023,22	2,50	2900,58	Sim

RETENÇÃO DE IMPOSTOS

PIS (R\$)	COFINS (R\$)	INSS (R\$)	IRRF (R\$):	CSLL (R\$):	OUTRAS RETENÇÕES (R\$):
0,00	0,00	4.060,81	0,00	0,00	0,00

VALOR LÍQUIDO DA NOTA FISCAL : R\$ **225.085,05**

INFORMAÇÕES COMPLEMENTARES

Competência: 04/2026 - Tributado fora do Município de Lauro de Freitas - Retido
 NBS: 101029000 - Serviços de construção de obras de engenharia civil não classificados em subposições anteriores
 Benefício Municipal: -



Autentique
 Via QR Code

Percentual de Total da Dedução: **50,0%**



PREFEITURA MUNICIPAL DE SANTA LUZ
PRAÇA DO TANQUE GRANDE
13.807.870/0001-19

DOCUMENTO DE ARRECAÇÃO MUNICIPAL - DAM
I.R.R.F - 2026

I.R.R.F

Nº DAM: 618833	CONTRIBUINTE 31124 - GLOBAL CONSTRUCOES SERVICOS E MANUTENCOES	INSCRIÇÃO: 31124		
TIPO / NOME LOGRADOURO: AV SANTOS DUMONT				NÚMERO: 1883
COMPLEMENTO: ANDAR 3 SALA 305	BAIRRO: CENTRO	MUNICÍPIO: LAURO DE FREITAS	UF: BA	
DOCUMENTOS				
C.P.F.:	R.G.:	ORGÃO	C.N.P.J.: 23.694.541/0001-62	
DESCRIÇÃO DA ATIVIDADE				
CÓDIGO ATIV: 433	ESPECIFICAÇÃO: I.R.R.F			
COMPOSIÇÃO DO TRIBUTO				
Base Cálculo:	Quantidade/Alíquota (%) 1,000	Valor UFPM: 1,000	Valor R\$	Taxa Expediente R\$: 2.784,56
DADOS PARA PAGAMENTO				
DATA LANÇAMENTO: 29/04/2026	PARCELA: 1/1	EXERCÍCIO 2026	DATA EMISSÃO: 29/04/2026 10:02:21	DATA DE VENCIMENTO: 30/04/2026
Composição do Imposto/Lançamentos			(=) VALOR DEVIDO - R\$	2.784,56
Valor do Tributo:	Vir. Devido sem Desconto (VD):	2.784,56	(-) VALOR DO DESCONTO - R\$	
Taxa de Expediente:	Vir. do Desconto:	0,00	(+) CORREÇÃO MONETÁRIA - R\$	
Valor de Base Cálculo: 2.784,56	Vir. Devido com Desconto	2.784,56	(+) MULTA DE MORA - R\$	
INSTRUÇÕES: FNS-e Nº 20261049 - DATA DE EMISSÃO 28/04/2026			(+) JUROS DE MORA - R\$	
			(=) VALOR A PAGAR - R\$	2.784,56



Operador:



8174000027 . 6 84563906202 . 3 60430010100 . 2 00061883307 . 3

AUTENTICAÇÃO MECÂNICA

VIA CONTRIBUINTE

DESTAQUE AQUI

VÁLIDO SOMENTE SE AUTENTICADO MECANICAMENTE POR BANCO AUTORIZADO



8174000027 . 6 84563906202 . 3 60430010100 . 2 00061883307 . 3

ATENÇÃO: NÃO AMASSE, NÃO DOBRE, NÃO PERFURE



PREFEITURA MUNICIPAL DE SANTA LUZ
PRAÇA DO TANQUE GRANDE
13.807.870/0001-19

DOCUMENTO DE ARRECAÇÃO MUNICIPAL - DAM
I.R.R.F - 2026

I.R.R.F

PARCELA: 1/1	Nº DAM: 618833	EXERCÍCIO 2026	DATA EMISSÃO: 29/04/2026 10:02:21	DATA VENCIMENTO: 30/04/2026
INSCRIÇÃO: 31124			(=) VALOR DEVIDO - R\$	2.784,56
GLOBAL CONSTRUCOES SERVICOS E			(=) VALOR A PAGAR - R\$	2.784,56





PREFEITURA MUNICIPAL DE SANTA LUZ
PRAÇA DO TANQUE GRANDE
13.807.870/0001-19

DOCUMENTO DE ARRECAÇÃO MUNICIPAL - DAM

ISSQN Terceiros

Nº DAM: 618832		CONTRIBUINTE 31124 - GLOBAL CONSTRUCOES SERVICOS E MANUTENCOES LTDA			INSCRIÇÃO:	
TIPO / NOME LOGRADOURO: SANTOS DUMONT					NÚMERO: 1883	
COMPLEMENTO: ANDAR 3 SALA 305		BAIRRO: CENTRO		MUNICÍPIO: LAURO DE FREITAS		UF: BA
DOCUMENTOS						
C.N.P.J. / CPF: 23.694.541/0001-62			R.G.:		ORGÃO	
TOMADOR						
CONTRIBUINTE TOMADOR: FUNDO MUNICIPAL DE EDUCACAO				C.N.P.J. / CPF: 30.731.257/0001-84		
COMPOSIÇÃO DO TRIBUTO						
Base Cálculo: 116.023,22	Aliquota (%): 5,000	Valor R\$: 5.801,16	Taxa Expediente R\$:	Valor Total R\$: 5.801,16		
DADOS PARA PAGAMENTO						
DATA LANÇAMENTO: 29/04/2026	MÊS REFERÊNCIA: Abril	EXERCÍCIO: 2026	DATA EMISSÃO: 29/04/2026 10:01:18	DATA DE VENCIMENTO: 30/05/2026		
INSTRUÇÕES: FNS-e Nº 20261049 - DATA DE EMISSÃO 28/04/2026 Vencimento original: 30/05/2026			(=) VALOR DEVIDO - R\$	5.801,16		
			(-) VALOR DO DESCONTO - R\$			
			(+) CORREÇÃO MONETÁRIA - R\$			
			(+) MULTA DE MORA - R\$			
			(+) JUROS DE MORA - R\$			
			(=) VALOR A PAGAR - R\$	5.801,16		

Operador:



8173000058 . 2 01163906202 . 2 60530011200 . 6 00061883212 . 5

AUTENTICAÇÃO MECÂNICA

VIA CONTRIBUINTE

DESTAQUE AQUI

VÁLIDO SOMENTE SE AUTENTICADO MECANICAMENTE POR BANCO AUTORIZADO



8173000058 . 2 01163906202 . 2 60530011200 . 6 00061883212 . 5

ATENÇÃO: NÃO AMASSE, NÃO DOBRE, NÃO PERFURE



PREFEITURA MUNICIPAL DE SANTA LUZ
PRAÇA DO TANQUE GRANDE
13.807.870/0001-19

DOCUMENTO DE ARRECAÇÃO MUNICIPAL - DAM

ISSQN Terceiros

MÊS REFERÊNCIA: Abril	Nº DAM: 618832	EXERCÍCIO 2026	DATA 29/04/2026 10:01:18	DATA VENCIMENTO: 30/05/2026	INSCRIÇÃO
IDENTIFICAÇÃO DO CONTRIBUINTE 31124			(=) VALOR DEVIDO - R\$		5.801,16
GLOBAL CONSTRUCOES SERVICOS E			(=) VALOR A PAGAR - R\$		5.801,16





Obra
 ** CONTRATAÇÃO DE EMPRESA DE ENGENHARIA PARA CONSTRUÇÃO DO CENTRO DE ATENDIMENTO MULTIDISCIPLINAR ESPECIALIZADO LUZENSE LOCALIZADO NA SEDE DO MUNICÍPIO DE SANTALUZ-BA

Bancos B.D.I.
 SINAPI - 04/2025 - Bahia 23,54%
 SBC - 04/2025 - Bahia
 ORSE - 04/2025 - Sergipe
 SEINFRA - 028 - Ceará

PERÍODO DE 01/04/2026 A 24/04/2026

OBRA Nº 055/2025	PROCESSO ADMINISTRATIVO N º 178-2025	CONTRATO Nº 1066-2025	CONCORRÊNCIA ELETRÔNICA Nº 007-2025	GLOBAL CONSTRUÇÕES - 26.694.541/0001-62
------------------	--------------------------------------	-----------------------	-------------------------------------	-----------------------------------------

Item	Código	Banco	Descrição	Und	Quant.	Valor Unit	Valor Unit com BDI	Total	Peso (%)	MEDIÇÃO 10		ACUMULADO		SALDO	
										QUANT.	PREÇO TOTAL	QUANT.	PREÇO TOTAL	QUANT.	PREÇO TOTAL
1			ADMINISTRAÇÃO DE OBRA		1		395.860,80	395.860,80	8,11 %						
1.1	90778	SINAPI	ENGENHEIRO CIVIL DE OBRA PLENO COM ENCARGOS COMPLEMENTARES	H	384	135,07	166,86	64.074,24	1,31 %	23,00	R\$ 3.837,78	189,00	R\$ 31.536,54	195,00	R\$ 32.537,70
1.2	93572	SINAPI	ENCARREGADO GERAL DE OBRAS COM ENCARGOS COMPLEMENTARES	MES	12	7.120,88	8.797,13	105.565,56	2,16 %	1,00	R\$ 8.797,13	6,50	R\$ 57.181,35	5,50	R\$ 48.384,22
1.3	93563	SINAPI	ALMOXARIFE COM ENCARGOS COMPLEMENTARES	MES	12	5.557,44	6.865,66	82.387,92	1,69 %	1,00	R\$ 6.865,66	6,50	R\$ 44.626,79	5,50	R\$ 37.761,13
1.4	94295	SINAPI	MESTRE DE OBRAS COM ENCARGOS COMPLEMENTARES	MES	12	9.702,20	11.986,09	143.833,08	2,95 %	1,00	R\$ 11.986,09	6,50	R\$ 77.909,59	5,50	R\$ 65.923,50
2			SERVIÇOS PRELIMINARES		1		161.599,57	161.599,57	3,31 %						
2.1	103689	SINAPI	FORNECIMENTO E INSTALAÇÃO DE PLACA DE OBRA COM CHAPA GALVANIZADA E ESTRUTURA DE MADEIRA. AF_03/2022_PS	m²	6	378,76	467,92	2.807,52	0,06 %		R\$ -	6,00	R\$ 2.807,52		R\$ -
2.2	97647	SINAPI	REMOÇÃO DE TELHAS DE FIBROCIMENTO METÁLICA E CERÂMICA, DE FORMA MANUAL, SEM REAPROVEITAMENTO. AF_09/2023	m²	122	3,97	4,90	597,80	0,01 %		R\$ -	122,00	R\$ 597,80		R\$ -
2.3	97635	SINAPI	REMOÇÃO DE PISO DE BLOCO INTERTRAVADO OU DE PEDRA PORTUGUESA, DE FORMA MANUAL, COM REAPROVEITAMENTO. AF_09/2023	m²	1558,7	20,35	25,14	39.185,71	0,80 %		R\$ -	1.558,70	R\$ 39.185,72		-R\$ 0,01
2.4	97630	SINAPI	DEMOLIÇÃO DE ESTRUTURAS DE CONCRETO ARMADO EM GERAL, DE FORMA MECANIZADA COM ROMPEDOR ACOPLADO EM ESCAVADEIRA HIDRÁULICA, SEM REAPROVEITAMENTO. AF_09/2023	m²	24,7	55,99	69,17	1.708,49	0,04 %		R\$ -	24,70	R\$ 1.708,50		-R\$ 0,01
2.5	97621	SINAPI	DEMOLIÇÃO DE ALVENARIA DE BLOCO FURADO, DE FORMA MANUAL, COM REAPROVEITAMENTO. AF_09/2023	m²	54,4	127,84	157,93	8.591,39	0,18 %		R\$ -	54,40	R\$ 8.591,39		-R\$ 0,00
2.6	C1622	SEINFRA	LIGAÇÃO PROVISÓRIA DE ÁGUA E SANITÁRIO	UN	1	3.314,99	4.095,33	4.095,33	0,08 %		R\$ -	1,00	R\$ 4.095,33		R\$ -
2.7	98459	SINAPI	TAPUME COM TELHA METÁLICA. AF_03/2024	m²	390	81,68	100,90	39.351,00	0,81 %		R\$ -	390,00	R\$ 39.351,00		R\$ -
2.8	99059	SINAPI	LOCAÇÃO CONVENCIONAL DE OBRA, UTILIZANDO GABARITO DE TÁBUAS CORRIDAS PONTALETADAS A CADA 2,00M - 2 UTILIZAÇÕES. AF_03/2024	M	167,8	64,89	80,16	13.450,84	0,28 %		R\$ -	167,80	R\$ 13.450,84		R\$ 0,00
2.9	73805/001	SINAPI	BARRACÃO DE OBRA PARA ESCRITÓRIO, REFEITÓRIO, ALMOXERIFADO E BANHEIRO	m²	68	554,94	685,57	46.618,76	0,96 %		R\$ -	68,00	R\$ 46.618,76		R\$ -
2.10	C2850	SEINFRA	INSTALAÇÕES PROVISÓRIAS DE LUZ, FORÇA, TELEFONE E LÓGICA	UN	1	1.400,43	1.730,09	1.730,09	0,04 %		R\$ -	1,00	R\$ 1.730,09		R\$ -
2.11	95469	SINAPI	VASO SANITÁRIO SIFONADO CONVENCIONAL COM LOUÇA BRANCA - FORNECIMENTO E INSTALAÇÃO. AF_01/2020	UN	2	267,44	330,39	660,78	0,01 %		R\$ -	2,00	R\$ 660,78		R\$ -
2.12	86943	SINAPI	LAVATÓRIO LOUÇA BRANCA SUSPENSO, 29,5 X 39CM OU EQUIVALENTE, PADRÃO POPULAR, INCLUSO SIFÃO FLEXÍVEL EM PVC, VÁLVULA E ENGATE FLEXÍVEL 30CM EM PLÁSTICO E TORNEIRA CROMADA DE MESA, PADRÃO POPULAR - FORNECIMENTO E INSTALAÇÃO. AF_01/2020	UN	2	231,20	285,62	571,24	0,01 %		R\$ -	2,00	R\$ 571,24		R\$ -
2.13	93591	SINAPI	TRANSPORTE COM CAMINHÃO BASCULANTE DE 14 M³, EM VIA URBANA EM LEITO NATURAL (UNIDADE: M3XXM), AF_07/2020	M3XXM	791	2,29	2,82	2.230,62	0,05 %		R\$ -	791,00	R\$ 2.230,62		R\$ -
3			MOVIMENTO DE TERRA		1		153.398,68	153.398,68	3,14 %						
3.1	C0328	SEINFRA	ATERRO C/COMPACTAÇÃO MECÂNICA E CONTROLE, MAT. DE AQUISIÇÃO	m³	1064,85	95,54	118,03	125.684,24	2,58 %	50,00	R\$ 5.901,50	952,80	R\$ 112.459,34	112,05	R\$ 13.224,90
3.2	96523	SINAPI	ESCAVAÇÃO MANUAL PARA BLOCO DE COOROAMENTO OU SAPATA (INCLUINDO ESCAVAÇÃO PARA COLOCAÇÃO DE FÓRMAS). AF_01/2024	m³	163,17	103,63	128,02	20.889,02	0,43 %		R\$ -	163,17	R\$ 20.889,61		-R\$ 0,59
3.3	96527	SINAPI	ESCAVAÇÃO MANUAL PARA VIGA BALDRAME OU SAPATA CORRIDA (INCLUINDO ESCAVAÇÃO PARA COLOCAÇÃO DE FÓRMAS). AF_01/2024	m³	48,49	113,87	140,67	6.821,08	0,14 %		R\$ -	48,49	R\$ 6.820,80		R\$ 0,28
3.4	101617	SINAPI	PREPARO DE FUNDO DE VALA COM LARGURA MAIOR OU IGUAL A 1,5 M E MENOR QUE 2,5 M (ACERTO DO SOLO NATURAL). AF_08/2020	m³	1	3,52	4,34	4,34	0,00 %		R\$ -	1,00	R\$ 4,34		R\$ -
4			CONCRETO ARMADO - FUNDAÇÃO - SAPATA E BALDRAME		1		276.137,82	276.137,82	5,66 %						



Victor Araújo de Almeida
 Victor Araújo de Almeida
 Engenheiro Civil
 CPF: 052154022-4

AVENIDA SANTOS DUMONT, 1883, ANDAR 3 SALA 305, CENTRO, LAURO DE FREITAS-BA, CEP 42.702-400

Tony Felix Andrade
 Tony Felix Andrade
 Engenheiro Civil
 CREA-BA 052154022-4 77.8

CAMILLA RIBEIRO CRUZ BARRETO COSTA FERREIRA:04531407504
 Assinado de forma digital por CAMILLA RIBEIRO CRUZ BARRETO COSTA FERREIRA:04531407504
 Dados: 2026.04.28 16:27:24 -03'00'

4.1	96619	SINAPI	LASTRO DE CONCRETO MAGRO, APLICADO EM BLOCOS DE COROAMENTO DU SAPATAS, ESPESSURA DE 5 CM. AF_01/2024	m²	250,36	41,09	50,76	12.708,27	0,26 %	R\$	200,31	R\$	10.167,74	50,05	R\$	2.540,53
4.2	96557	SINAPI	CONCRETAGEM DE BLOCO DE COROAMENTO DU VIGA BALDRAME, FCK 30 MPA, COM USO DE BOMBA - LANÇAMENTO, ADENSAMENTO E ACABAMENTO.AF_01/2024	m²	104,97	647,79	800,27	84.004,34	1,72 %	R\$	94,47	R\$	75.601,51	10,50	R\$	8.402,83
4.3	96534	SINAPI	FABRICAÇÃO, MONTAGEM E DESMONTAGEM DE FÓRMA PARA BLOCO DECORAMENTO, EM MADEIRA SERRADA, E=25 MM, 4 UTILIZAÇÕES. AF_01/2024	m²	782,08	83,07	102,62	80.257,04	1,64 %	R\$	703,87	R\$	72.231,14	78,21	R\$	8.025,90

Victor Araujo de Almeida
Victor Araujo de Almeida
 Engenheiro Civil
 CREA 052154022-4

Tony Felix Andrade
Tony Felix Andrade
 Engenheiro Civil
 CREA-BA: 052154022-4 77.8

**CAMILLA
 RIBEIRO CRUZ
 BARRETO
 COSTA
 FERREIRA:0453
 1407504**

Assinado de forma digital por CAMILLA RIBEIRO CRUZ BARRETO COSTA FERREIRA:04531407504
 Dados: 2026.04.28 16:28:20 -03'00'



4.4	104919	SINAPI	ARMAÇÃO DE SAPATA ISOLADA, VIGA BALDRAME E SAPATA CORRIDA UTILIZANDO AÇO CA-50 DE 10 MM - MONTAGEM. AF_01/2024	KG	1577,15	11,12	13,73	21.654,26	0,44 %	R\$	-	1.419,44	R\$	19.488,89	157,71	R\$	2.165,37	
4.5	104918	SINAPI	ARMAÇÃO DE SAPATA ISOLADA, VIGA BALDRAME E SAPATA CORRIDA UTILIZANDO AÇO CA-50 DE 8 MM - MONTAGEM. AF_01/2024	KG	1652,78	12,70	15,68	25.915,59	0,53 %	R\$	-	1.487,54	R\$	23.324,63	165,24	R\$	2.590,96	
4.6	92915	SINAPI	ARMAÇÃO DE ESTRUTURAS DIVERSAS DE CONCRETO ARMADO, EXCETO VIGAS, PILARES, LAJES E FUNDAÇÕES, UTILIZANDO AÇO CA-60 DE 5,0 MM - MONTAGEM. AF_06/2022	KG	533,02	16,03	19,80	10.553,79	0,22 %	R\$	-	479,60	R\$	9.496,08	53,42	R\$	1.057,71	
4.7	98557	SINAPI	IMPERMEABILIZAÇÃO DE SUPERFÍCIE COM EMULSÃO ASFÁLTICA, 2DEMÃOS. AF_09/2023	m²	770,5	43,12	53,27	41.044,53	0,84 %	R\$	-	693,45	R\$	36.940,08	77,05	R\$	4.104,45	
5			CONCRETO ARMADO - PILAR	1			140.629,36	140.629,36	2,88 %									
5.1	92443	SINAPI	MONTAGEM E DESMONTAGEM DE FÓRMA DE PILARES RETANGULARES E ESTRUTURAS SIMILARES, PÉ-DIREITO SIMPLES, EM CHAPA DE MADEIRA COMPENSADA PLASTIFICADA, 18 UTILIZAÇÕES. AF_09/2020	m²	704,93	46,64	57,61	40.611,01	0,83 %	100,00	R\$	5.761,00	643,40	R\$	37.066,27	61,53	R\$	3.544,74
5.2	92762	SINAPI	ARMAÇÃO DE PILAR OU VIGA DE ESTRUTURA CONVENCIONAL DE CONCRETO ARMADO UTILIZANDO AÇO CA-50 DE 10,0 MM - MONTAGEM. AF_06/2022	KG	3567,97	9,21	11,37	40.567,81	0,83 %	100,00	R\$	1.137,00	3.127,48	R\$	35.559,11	440,52	R\$	5.008,70
5.3	92759	SINAPI	ARMAÇÃO DE PILAR OU VIGA DE ESTRUTURA CONVENCIONAL DE CONCRETO ARMADO UTILIZANDO AÇO CA-60 DE 5,0 MM - MONTAGEM. AF_06/2022	KG	631,85	12,92	15,96	10.084,32	0,21 %	R\$	-	507,42	R\$	8.098,42	124,43	R\$	1.985,90	
5.4	103669	SINAPI	CONCRETAGEM DE PILARES, FCK = 25 MPA, COM USO DE BALDES - LANÇAMENTO, ADENSAMENTO E ACABAMENTO. AF_02/2022	m³	44,02	907,77	1.121,45	49.366,22	1,01 %	R\$	-	42,39	R\$	47.538,27	1,63	R\$	1.827,95	
6			CONCRETO ARMADO - VIGAS AEREAIS	1			191.677,04	191.677,04	3,93 %									
6.1	92467	SINAPI	MONTAGEM E DESMONTAGEM DE FÓRMA DE VIGA, ESCORAMENTO COM GARFO DE MADEIRA, PÉ-DIREITO SIMPLES, EM CHAPA DE MADEIRA PLASTIFICADA, 16 UTILIZAÇÕES. AF_09/2020	m²	829,9	93,75	115,61	96.110,71	1,97 %	150,00	R\$	17.371,50	650,69	R\$	75.356,41	179,21	R\$	20.754,30
6.2	92761	SINAPI	ARMAÇÃO DE PILAR OU VIGA DE ESTRUTURA CONVENCIONAL DE CONCRETO ARMADO UTILIZANDO AÇO CA-50 DE 8,0 MM - MONTAGEM. AF_06/2022	KG	1081,95	10,54	13,02	14.086,98	0,29 %	250,00	R\$	3.255,00	842,90	R\$	10.974,56	239,05	R\$	3.112,42
6.3	92762	SINAPI	ARMAÇÃO DE PILAR OU VIGA DE ESTRUTURA CONVENCIONAL DE CONCRETO ARMADO UTILIZANDO AÇO CA-50 DE 10,0 MM - MONTAGEM. AF_06/2022	KG	1012,72	9,21	11,37	11.514,62	0,24 %	300,00	R\$	3.411,00	703,75	R\$	8.001,64	308,97	R\$	3.512,96
6.4	92763	SINAPI	ARMAÇÃO DE PILAR OU VIGA DE ESTRUTURA CONVENCIONAL DE CONCRETO ARMADO UTILIZANDO AÇO CA-50 DE 12,5 MM - MONTAGEM. AF_06/2022	KG	10,11	7,62	9,41	95,13	0,00 %	R\$	-	-	R\$	-	10,11	R\$	95,13	
6.5	103682	SINAPI	CONCRETAGEM DE VIGAS E LAJES, FCK=25 MPA, PARA QUALQUER TIPO DE LAJE COM BALDES EM EDIFICAÇÃO TERREA - LANÇAMENTO, ADENSAMENTO E ACABAMENTO. AF_02/2022	m³	52,28	926,48	1.144,57	59.838,11	1,23 %	10,00	R\$	11.445,70	31,10	R\$	35.598,13	21,18	R\$	24.241,98
6.6	92759	SINAPI	ARMAÇÃO DE PILAR OU VIGA DE ESTRUTURA CONVENCIONAL DE CONCRETO ARMADO UTILIZANDO AÇO CA-60 DE 5,0 MM - MONTAGEM. AF_06/2022	KG	628,54	12,92	15,96	10.031,49	0,21 %	100,00	R\$	1.596,00	431,65	R\$	8.889,13	196,89	R\$	3.142,36
7			CONCRETO ARMADO - VERGAS	1			11.672,47	11.672,47	0,24 %									
7.1	83901	SINAPI	VERGAS 10X10 CM, PREMOLDADAS C/ CONCRETO FCK=15 MPA (PREPARO MECANICO), AÇO CA-50 COM FORMAS TABUA DE PINHO 3A	M	208,99	27,98	34,58	7.222,69	0,15 %	10,00	R\$	345,60	178,50	R\$	6.168,98	30,49	R\$	1.053,73
7.2	105030	SINAPI	CONTRAVERGA MOLDADA IN LOCO EM CONCRETO, ESPESSURA DE 10"CM. AF_03/2024	M	92,3	39,03	48,21	4.448,78	0,09 %	10,00	R\$	482,10	75,00	R\$	3.615,75	17,30	R\$	834,03
8			CONCRETO ARMADO - LAJE	1			19.396,22	19.396,22	0,40 %									
8.1	101956	SINAPI	LAJE PRÉ-MOLDADA UNIDIRECIONAL, BIAPOIADA, ENCHIMENTO EM CERÂMICA, VIGOTA PROTENDIDA, ALTURA TOTAL DA LAJE (ENCHIMENTO+CAPA) = (12+4). AF_11/2020	m²	130,72	76,99	95,11	12.432,77	0,25 %	R\$	-	40,00	R\$	3.804,40	90,72	R\$	8.628,37	
8.2	98557	SINAPI	IMPERMEABILIZAÇÃO DE SUPERFÍCIE COM EMULSÃO ASFÁLTICA, 2DEMÃOS. AF_09/2023	m²	130,72	43,12	53,27	6.963,45	0,14 %	R\$	-	40,00	R\$	2.130,80	90,72	R\$	4.832,65	
9			SISTEMA DE PISOS	1			451.074,34	451.074,34	9,24 %									
9.1	97083	SINAPI	COMPACTAÇÃO MECÂNICA DE SOLO PARA EXECUÇÃO DE RADIER, PISO DE CONCRETO OU LAJE SOBRE SOLO, COM COMPACTADOR DE SOLOS APERCUSSÃO. AF_09/2021	m²	1347,21	3,66	4,52	6.089,38	0,12 %	298,30	R\$	1.348,32	1.347,21	R\$	6.089,39	-	R\$	0,01
9.2	96622	SINAPI	LASTRO COM MATERIAL GRANULAR, APLICADO EM PISOS OU LAJES SOBRE SOLO, ESPESSURA DE 5 CM". AF_01/2024	m²	67,36	213,72	264,02	17.784,38	0,36 %	17,30	R\$	4.567,55	67,36	R\$	17.784,39	-	R\$	0,01
9.3	97087	SINAPI	CAMADA SEPARADORA PARA EXECUÇÃO DE RADIER, PISO DE CONCRETO OU LAJE SOBRE SOLO, EM LONA PLÁSTICA. AF_09/2021	m²	1347,23	2,21	2,73	3.677,93	0,08 %	346,32	R\$	945,45	1.347,23	R\$	3.677,94	-	R\$	0,01
9.4	95005	SINAPI	EXECUÇÃO DE PASSEIO (CALÇADA) COM CONCRETO MOLDADO IN LOCO, FEITO EM OBRA, ACABAMENTO ESTAMPADO, ESPESSURA 8 CM, ARMADO. AF_08/2022	m²	1347,23	97,17	120,04	161.721,48	3,31 %	300,00	R\$	36.012,00	1.091,70	R\$	131.047,67	255,53	R\$	30.673,81
9.5	10174	ORSE	Piso alta resistência, colorido, e=15mm, aplicado com juntas, polido até o esmeril 400 e encerado, exclusiva argamassa de regularização	m²	209,05	85,66	105,82	22.121,67	0,45 %	R\$	-	-	R\$	-	209,05	R\$	22.121,67	



Victor Araujo de Almeida
Victor Araujo de Almeida
 Engenheiro Civil
 CREA 052154022-4

AVENIDA SANTOS DUMONT, 1883, ANDAR 3 SALA 305, CENTRO,
 LAURO DE FREITAS-BA, CEP 42.702-400

Tony Faria Andrade
Tony Faria Andrade
 Engenheiro Civil
 CREA-BA: 052.059.077-8

**CAMILLA RIBEIRO
 CRUZ BARRETO
 COSTA
 FERREIRA:04531407
 504**

Assinado de forma digital
 por CAMILLA RIBEIRO
 CRUZ BARRETO COSTA
 FERREIRA:04531407504
 Dados: 2026.04.28
 16:28:32 -03'00'

9.6	104162	SINAPI	PISO EM GRANILITE, MÁRMORITE OU GRANITINA EM AMBIENTES INTERNOS, COM ESPESSURA DE 8 MM, INCLUSO MISTURA EM BETONEIRA, COLOCAÇÃO DAS JUNTAS, APLICAÇÃO DO PISO, 4 POLIMENTOS COM POLITRIZ, ESTUCAMENTO, SELADOR E CERA. AF_08/2022	m²	412,72	93,51	115,52	47.677,41	0,98 %	R\$	-	R\$	412,72	R\$	47.677,41			
9.7	98680	SINAPI	PISO CIMENTADO, TRAÇO 1:3 (CIMENTO E AREIA), ACABAMENTO LISO, ESPESSURA 3,0 CM, PREPARO MECÂNICO DA ARGAMASSA. AF_09/2020	m²	613,4	50,06	61,84	37.932,65	0,78 %	400,00	R\$	24.736,00	400,00	R\$	24.736,00	213,40	R\$	13.196,65
9.8	9774	ORSE	Revestimento cerâmico para piso ou parede, 60 x 60 cm, c/ piso porcelanato urbanus natural Ret, INCEPA ou similar, PEI 5, aplicado com argamassa industrializada ac-iii, rejuntado, exclusive regularização de base ou emboço	m²	613,4	89,11	110,08	67.523,07	1,38 %	R\$	-	R\$	613,40	R\$	67.523,07			
9.9	93681	SINAPI	EXECUÇÃO DE PAVIMENTO EM PISO INTERTRAVADO, COM BLOCO RETANGULAR COLORIDO DE 20 X 10 CM, ESPESSURA 8 CM. AF_10/2022	m²	352	77,20	95,37	33.570,24	0,69 %	R\$	-	R\$	352,00	R\$	33.570,24			
9.10	C4849	SEINFRA	GRAMA SINTÉTICA ESPORTIVA PARA FUTEBOL EM POLIETILENO, COM ALTURA MÍNIMA DE 50MM (FORNECIMENTO E COLOCAÇÃO)	m²	47,08	141,79	175,16	8.246,53	0,17 %	R\$	-	R\$	47,08	R\$	8.246,53			
9.11	98504	SINAPI	PLANTIO DE GRAMA BATATAIS EM PLACAS. AF_07/2024	m²	57,9	12,41	15,33	887,60	0,02 %	R\$	-	R\$	57,90	R\$	887,60			
9.12	2394	ORSE	Fornecimento e espalhamento de terra vegetal preparada	m²	5,79	164,72	203,49	1.178,20	0,02 %	R\$	-	R\$	5,79	R\$	1.178,20			
9.13	101094	SINAPI	PISO PODOTÁTIL DE ALERTA OU DIRECIONAL, DE BORRACHA, ASSENTADOS SOBRE ARGAMASSA. AF_05/2020	M	200,96	171,85	212,30	42.663,80	0,87 %	R\$	-	R\$	200,96	R\$	42.663,80			
10			SITEMA DE VEDAÇÃO		1		308.503,39	308.503,39	6,32 %									
10.1	103322	SINAPI	ALVENARIA DE VEDAÇÃO DE BLOCOS CERÂMICOS FURADOS NA VERTICAL DE 9X19X39 CM (ESPESSURA 9 CM) E ARGAMASSA DE ASSENTAMENTO COM PREPARO EM BETONEIRA. AF_12/2021	m²	2599,67	56,92	70,31	182.782,79	3,74 %	500,00	R\$	35.155,00	2.275,00	R\$	159.955,25	324,67	R\$	22.827,54
10.2	103362	SINAPI	ALVENARIA DE VEDAÇÃO DE BLOCOS CERÂMICOS FURADOS NA HORIZONTAL DE 19X19X29 CM (ESPESSURA 19 CM) E ARGAMASSA DE ASSENTAMENTO COM PREPARO EM BETONEIRA. AF_12/2021	m²	486,74	98,87	122,14	59.450,42	1,22 %	20,00	R\$	2.442,80	452,20	R\$	55.231,71	34,54	R\$	4.218,71
10.3	101161	SINAPI	ALVENARIA DE VEDAÇÃO COM ELEMENTO VAZADO DE CONCRETO (COBOGÓ) DE 7X50X50CM E ARGAMASSA DE ASSENTAMENTO COM PREPARO EM BETONEIRA. AF_05/2020	m²	33,44	186,77	230,73	7.715,61	0,16 %	R\$	-	R\$	33,44	R\$	7.715,61			
10.4	93201	SINAPI	FIXAÇÃO (ENCUMHAMENTO) DE ALVENARIA DE VEDAÇÃO COM ARGAMASSA APLICADA COM COLHER. AF_03/2016	M	695,34	7,76	9,58	6.661,35	0,14 %	R\$	-	R\$	695,34	R\$	6.661,35			
10.5	96368	SINAPI	PAREDE COM SISTEMA EM CHAPAS DE GESSO PARA DRYWALL, USO INTERNO COM DUAS FACES DUPLAS E ESTRUTURA METÁLICA COM GUIAS DUPLAS, SEM VÃOS. AF_07/2023_PS	m²	11,71	161,57	199,60	2.337,31	0,05 %	R\$	-	R\$	11,71	R\$	2.337,31			
10.6	101966	SINAPI	CHAPIM SOBRE MUROS LINEARES, EM GRANITO OU MÁRMORE, L = 25 CM, ASSENTADO COM ARGAMASSA 1:6 COM ADITIVO. AF_11/2020	M	344,21	116,54	143,97	49.555,91	1,02 %	R\$	-	R\$	344,21	R\$	49.555,91			
11			DIVISÓRIA		1		32.040,03	32.040,03	0,66 %									
11.1	102253	SINAPI	DIVISÓRIA SANITÁRIA, TIPO CABINE, EM GRANITO CINZA POLIDO, ESP = 3CM, ASSENTADO COM ARGAMASSA COLANTE AC III-E, EXCLUSIVE FERRAGENS. AF_01/2021	m²	41,31	627,82	775,60	32.040,03	0,66 %	R\$	-	R\$	41,31	R\$	32.040,03			
12			ESQUADRIAS		1		239.819,55	239.819,55	4,91 %									
12.1			PORTAS EM MADEIRA		1		53.982,90	53.982,90	1,11 %									
12.1.1	3541	ORSE	Porta em madeira de lei, almeiada, 0,90 x 2,10 m, inclusive batentes e ferragens	un	14	1.805,46	2.230,46	31.226,44	0,64 %	R\$	-	R\$	14,00	R\$	31.226,44			
12.1.2	3540	ORSE	Porta em madeira de lei, almeiada, 0,80 x 2,10 m, inclusive batentes e ferragens	un	7	1.581,18	1.953,38	13.673,66	0,28 %	R\$	-	R\$	7,00	R\$	13.673,66			
12.1.3	3539	ORSE	Porta em madeira de lei, almeiada, 0,70 x 2,10 m, inclusive batentes e ferragens	un	6	1.470,28	1.816,38	9.081,90	0,19 %	R\$	-	R\$	5,00	R\$	9.081,90			
12.2			PORTA EM ALUMÍNIO		1		10.410,77	10.410,77	0,21 %									
12.2.1	91341	SINAPI	PORTA EM ALUMÍNIO DE ABRIR TIPO VENEZIANA COM GUARNIÇÃO, FIXAÇÃO COM PARAFUSOS - FORNECIMENTO E INSTALAÇÃO. AF_12/2019	m²	22,26	378,58	467,69	10.410,77	0,21 %	R\$	-	R\$	22,26	R\$	10.410,77			
12.3			PORTA EM VIDRO		1		119.763,26	119.763,26	2,45 %									
12.3.1	102236	SINAPI	DIVISÓRIA EM VIDRO TEMPERADO 10 MM COM PORTA DE CORRER INCLUSIVE FERRAGENS. AF_01/2021	m²	190,36	458,20	586,06	107.755,18	2,21 %	R\$	-	R\$	190,36	R\$	107.755,18			
12.3.2	99841	SINAPI	GUARDA-CORPO PANORÂMICO COM PERFIS DE ALUMÍNIO E VIDRO LAMINADO 8 MM, FIXADO COM CHUMBADOR MECÂNICO. AF_04/2019_PS	M	7,93	1.225,73	1.514,26	12.008,08	0,25 %	R\$	-	R\$	7,93	R\$	12.008,08			
12.4			PORTA DE FERRO		1		11.795,16	11.795,16	0,24 %									
12.4.1	10891	ORSE	Portão de abrir, 2 folhas, com quadro em tubo galvanizado 2", com barra quadrada de 3/4" na vertical e esticador redondo de 3/4", inclusive fechadura e dobradiças	m²	18,21	524,31	647,73	11.795,16	0,24 %	R\$	-	R\$	18,21	R\$	11.795,16			
12.5			JANELAS DE ALUMÍNIO E VIDRO		1		22.190,98	22.190,98	0,45 %									



 Victor Araújo de Almeida
 Engenheiro Civil
 7154022-4

AVENIDA SANTOS DUMONT, 1883, ANDAR 3 SALA 305, CENTRO,
 LAURO DE FREITAS-BA, CEP 42.702-400

 Tony Felix de Almeida
 Engenheiro Civil
 CREA-BA: 052.059.877.8

CAMILLA RIBEIRO
 CRUZ BARRETO
 COSTA
 FERREIRA:04531407
 504

Assinado de forma digital
 por CAMILLA RIBEIRO
 CRUZ BARRETO COSTA
 FERREIRA:04531407504
 Dados: 2026.04.28
 16:28:41 -03'00'

12.5.1	94573	SINAPI	JANELA DE ALUMÍNIO DE CORRER COM 4 FOLHAS PARA VIDROS (VIDROS INCLUSOS), COM BANDEIRA, BATENTE/REQUADRO 6 A 14 CM, ACABAMENTO COM ACETATO OU BRILHANTE, FIXAÇÃO COM PARAFUSO, SEM GUARNIÇÃO/ALIZAR, DIMENSÕES: 150X120 CM, VEDAÇÃO COM SILICONE, EXCLUSIVE CONTRAMARCO - FORNECIMENTO E INSTALAÇÃO, AF_11/2024	m²	54,75	199,13	246,00	13.469,50	0,28 %	R\$	54,75	R\$	13.469,50
12.5.2	94589	SINAPI	CONTRAMARCO DE ALUMÍNIO, FIXAÇÃO COM ARGAMASSA - FORNECIMENTO E INSTALAÇÃO, AF_11/2024	M	159,4	17,93	22,15	3.530,71	0,07 %	R\$	159,40	R\$	3.530,71
12.5.3	94569	SINAPI	JANELA DE ALUMÍNIO TIPO MAXIMAR, BATENTE/REQUADRO 3 A 14 CM, VIDRO INCLUSO, FIXAÇÃO COM PARAFUSO, SEM GUARNIÇÃO/ALIZAR, DIMENSÕES 60X80 (A X L) CM, SEM ACABAMENTO, VEDAÇÃO COM SILICONE, EXCLUSIVE CONTRAMARCO - FORNECIMENTO E INSTALAÇÃO, AF_11/2024	m²	4,56	352,02	434,88	1.993,05	0,04 %	R\$	4,56	R\$	1.993,05
12.5.4	105812	SINAPI	GUARNIÇÃO DE ALUMÍNIO, AF_11/2024	M	159,4	16,30	20,13	3.208,72	0,07 %	R\$	159,40	R\$	3.208,72
12.6			PEITORIL E SOLEIRA		1		18.853,26	0,39 %		R\$		R\$	6.592,75
12.6.1	101965	SINAPI	PEITORIL LINEAR EM GRANITO OU MÁRMORE, L = 15CM, ASSENTADO COM ARGAMASSA 1:8 COM ADITIVO, AF_11/2020	M	67	103,82	126,25	8.592,75	0,16 %	R\$	67,00	R\$	8.592,75
12.6.2	96689	SINAPI	SOLEIRA EM GRANITO, LARGURA 15 CM, ESPESSURA 2,0 CM, AF_09/2020	M	97,45	85,23	105,29	10.260,51	0,21 %	R\$	97,45	R\$	10.260,51
12.7			ACESSÓRIOS PARA ESCUADRIAS		1		2.824,12	0,06 %		R\$		R\$	991,00
12.7.1	100705	SINAPI	TARJETA TIPO LIVRE/Ocupado PARA PORTA DE BANHEIRO, AF_12/2019	UN	10	80,22	99,10	991,00	0,02 %	R\$	10,00	R\$	991,00
12.7.2	100866	SINAPI	BARRA DE APOIO RETA, EM AÇO INOX POLIDO, COMPRIMENTO 60CM, FIXADA NA PAREDE - FORNECIMENTO E INSTALAÇÃO, AF_01/2020	UN	6	247,31	305,52	1.833,12	0,04 %	R\$	6,00	R\$	1.833,12
13			SISTEMA DE COBERTURA		1		580.496,93	11,89 %		R\$		R\$	229.343,25
13.1	12509	ORSE	Estrutura Metálica p/ Cobertura c/Vigas-Treliza Pratt e terças em UDC 127, 2 léguas, sem lanternim, vãos 10,01 a 20,0m, pintada 1 a oído ferro + 2 a esmalte epóxi branco, exceto lorn. Telhas - Executada	m²	919,58	207,88	249,40	229.343,25	4,70 %	R\$	919,58	R\$	229.343,25
13.2	9180	ORSE	Telhamento com telha em alumínio, dupla, trapezoidal, prosencimento PU=30 mm, pré-pintada, e=0,5mm, Isoeste ou similar - Rev. 01	m²	919,58	275,29	340,09	312.739,96	6,41 %	R\$	919,58	R\$	312.739,96
13.3	94231	SINAPI	RUIFO EM CHAPA DE AÇO GALVANIZADO NÚMERO 24, CORTE DE 25 CM, INCLUSO TRANSPORTE VERTICAL, AF_07/2019	M	344,21	43,28	53,46	18.401,46	0,36 %	R\$	344,21	R\$	18.401,46
13.4	94228	SINAPI	CALHA EM CHAPA DE AÇO GALVANIZADO NÚMERO 24, DESENVOLVIMENTO DE 50 CM, INCLUSO TRANSPORTE VERTICAL, AF_07/2019	M	222,06	72,96	90,13	20.014,26	0,41 %	R\$	222,06	R\$	20.014,26
14			BANCADA		1		678,52	0,01 %		R\$		R\$	678,52
14.1	96072	SINAPI	PISO EM MÁRMORE APLICADO EM AMBIENTES INTERNOS, AF_09/2020	m²	1,44	381,42	471,20	678,52	0,01 %	R\$	1,44	R\$	678,52

Tony Felix Andrade
 Engenheiro Civil
 CREA-BA: 052.090.677.8

CAMILLA Assimado de forma digital por CAMILLA
 RIBEIRO CRUZ RIBEIRO CRUZ
 BARRETO BARRETO COSTA
 COSTA FERREIRA:04531407504
 FERREIRA:04531407504
 31407504 Dados: 2026.04.28 16:28:49 -03'00'

AVENIDA SANTOS DUMONT, 1883, ANDAR 3 SALA 305, CENTRO, LAURO DE FREITAS-BA, CEP 42.702-400

Victor Araújo de Almeida
 Victor Araújo de Almeida
 Engenheiro Civil
 CREA 052154022-4



21.1.4	91931	SINAPI	CABO DE COBRE FLEXÍVEL ISOLADO, 6 MM², ANTI-CHAMA 0,6/1,0 KV, PARA CIRCUITOS TERMINAIS - FORNECIMENTO E INSTALAÇÃO. AF_03/2023	M	179	9,39	11,60	2.076,40	0,04 %	R\$	R\$	179,00	R\$	2.076,40
21.1.5	91933	SINAPI	CABO DE COBRE FLEXÍVEL ISOLADO, 10 MM², ANTI-CHAMA 0,6/1,0 KV, PARA CIRCUITOS TERMINAIS - FORNECIMENTO E INSTALAÇÃO. AF_03/2023	M	706	14,95	18,46	13.032,76	0,27 %	R\$	R\$	706,00	R\$	13.032,76



Victor Araujo de Almeida
Victor Araujo de Almeida
 Engenheiro Civil
 CREA 052154022-4

AVENIDA SANTOS DUMONT, 1883, ANDAR 3 SALA 305, CENTRO,
 LAURO DE FREITAS-BA, CEP 42.702-400

Tony Ferreira de
 Engenheiro Civil
 CREA-BA: 052154077.8

CAMILLA RIBEIRO
CRUZ BARRETO
COSTA
FERREIRA:045314
07504

Assinado de forma digital
 por CAMILLA RIBEIRO
 CRUZ BARRETO COSTA
 FERREIRA:04531407504
 Dados: 2026.04.28
 16:29:32 -03'00'

21.1.6	91684	SINAPI	CABO DE COBRE FLEXIVEL ISOLADO, 16 MM², ANTI-CHAMA 450/750 V, PARA CIRCUITOS TERMINAIS - FORNECIMENTO E INSTALACAO, AF_03/2023	M	8	22,43	27,71	221,68	0,00 %	R\$	R\$	9,00	R\$	221,68
21.1.7	101665	SINAPI	CABO DE COBRE FLEXIVEL ISOLADO, 70 MM², 0,6/1,0 KV, PARA REDE AEREA DE DISTRIBUICAO DE ENERGIA ELETRICA DE BAIXA TENSAO - FORNECIMENTO E INSTALACAO, AF_07/2020	M	94	64,17	76,27	7.451,38	0,15 %	R\$	R\$	94,00	R\$	7.451,38
21.2			CAIXA DE PASSAGEM		1		1.160,82	1.160,82	0,02 %	R\$	R\$	6,00	R\$	1.160,82
21.2.1	2815	ORSE	Caixa de passagem em alumina de tipo maciço esp. = 0,12m, dim. int. = 0,30x 0,30 x 0,40m	un	6	156,61	193,47	1.160,82	0,02 %	R\$	R\$			
21.3			DISPOSITIVOS ELÉTRICOS		1		8.288,12	8.288,12	0,17 %	R\$	R\$			
21.3.1	91663	SINAPI	INTERRUPTOR SIMPLES (1 MÓDULO), 10A/250V, INCLUINDO SUPORTE E PLACA - FORNECIMENTO E INSTALACAO, AF_03/2023	UN	35	27,28	30,67	1.178,45	0,02 %	R\$	R\$	35,00	R\$	1.178,45
21.3.2	91669	SINAPI	INTERRUPTOR SIMPLES (2 MÓDULOS), 10A/250V, INCLUINDO SUPORTE E PLACA - FORNECIMENTO E INSTALACAO, AF_03/2023	UN	11	41,06	50,72	557,92	0,01 %	R\$	R\$	11,00	R\$	557,92
21.3.3	91667	SINAPI	INTERRUPTOR SIMPLES (3 MÓDULOS), 10A/250V, INCLUINDO SUPORTE E PLACA - FORNECIMENTO E INSTALACAO, AF_03/2023	UN	1	54,85	67,76	67,76	0,00 %	R\$	R\$	1,00	R\$	67,76
21.3.4	91675	SINAPI	INTERRUPTOR SIMPLES (4 MÓDULOS), 10A/250V, INCLUINDO SUPORTE E PLACA - FORNECIMENTO E INSTALACAO, AF_03/2023	UN	7	72,61	89,70	627,90	0,01 %	R\$	R\$	7,00	R\$	627,90
21.3.5	92016	SINAPI	TOMADA BAIXA DE EMBUTIR (3 MÓDULOS), 2P+T 10 A, INCLUINDO SUPORTE E PLACA - FORNECIMENTO E INSTALACAO, AF_03/2023	UN	58	58,16	71,85	4.167,30	0,09 %	R\$	R\$	58,00	R\$	4.167,30
21.3.6	92013	SINAPI	TOMADA MÉDIA DE EMBUTIR (3 MÓDULOS), 2P+T 20 A, INCLUINDO SUPORTE E PLACA - FORNECIMENTO E INSTALACAO, AF_03/2023	UN	16	74,95	92,59	1.481,44	0,03 %	R\$	R\$	16,00	R\$	1.481,44
21.3.7	711	ORSE	Fornecimento e instalação de lâmpada cega (espelho liso) para caixa 4" x 2"	un	29	5,79	7,15	207,35	0,00 %	R\$	R\$	29,00	R\$	207,35
21.4			DISPOSITIVO DE PROTEÇÃO		1		7.485,44	7.485,44	0,15 %	R\$	R\$			
21.4.1	93653	SINAPI	DISJUNTOR MONOPOLAR TIPO DIN, CORRENTE NOMINAL DE 10A - FORNECIMENTO E INSTALACAO, AF_10/2020	UN	13	10,05	12,41	161,33	0,00 %	R\$	R\$	13,00	R\$	161,33
21.4.2	93654	SINAPI	DISJUNTOR MONOPOLAR TIPO DIN, CORRENTE NOMINAL DE 16A - FORNECIMENTO E INSTALACAO, AF_10/2020	UN	31	10,75	13,28	411,68	0,01 %	R\$	R\$	31,00	R\$	411,68
21.4.3	93655	SINAPI	DISJUNTOR MONOPOLAR TIPO DIN, CORRENTE NOMINAL DE 20A - FORNECIMENTO E INSTALACAO, AF_10/2020	UN	2	12,07	14,91	29,82	0,00 %	R\$	R\$	2,00	R\$	29,82
21.4.4	93658	SINAPI	DISJUNTOR MONOPOLAR TIPO DIN, CORRENTE NOMINAL DE 40A - FORNECIMENTO E INSTALACAO, AF_10/2020	UN	5	19,79	24,44	122,20	0,00 %	R\$	R\$	5,00	R\$	122,20
21.4.5	93669	SINAPI	DISJUNTOR TRIPOLAR TIPO DIN, CORRENTE NOMINAL DE 20A - FORNECIMENTO E INSTALACAO, AF_10/2020	UN	2	65,26	80,62	161,24	0,00 %	R\$	R\$	2,00	R\$	161,24
21.4.6	93670	SINAPI	DISJUNTOR TRIPOLAR TIPO DIN, CORRENTE NOMINAL DE 25A - FORNECIMENTO E INSTALACAO, AF_10/2020	UN	2	65,26	80,62	161,24	0,00 %	R\$	R\$	2,00	R\$	161,24
21.4.7	93671	SINAPI	DISJUNTOR TRIPOLAR TIPO DIN, CORRENTE NOMINAL DE 32A - FORNECIMENTO E INSTALACAO, AF_10/2020	UN	2	70,12	86,62	173,24	0,00 %	R\$	R\$	2,00	R\$	173,24
21.4.8	93672	SINAPI	DISJUNTOR TRIPOLAR TIPO DIN, CORRENTE NOMINAL DE 40A - FORNECIMENTO E INSTALACAO, AF_10/2020	UN	2	78,00	96,36	192,72	0,00 %	R\$	R\$	2,00	R\$	192,72
21.4.9	101894	SINAPI	DISJUNTOR TRIPOLAR TIPO NEMA, CORRENTE NOMINAL DE 60 ATE 100A - FORNECIMENTO E INSTALACAO, AF_10/2020	UN	2	139,88	172,80	345,60	0,01 %	R\$	R\$	2,00	R\$	345,60
21.4.10	8884	ORSE	Dispositivo de proteção contra surto de tensão DPS 40A - 175v	un	20	60,90	75,23	1.504,60	0,03 %	R\$	R\$	20,00	R\$	1.504,60
21.4.11	93676	SINAPI	DISJUNTOR TETRAPOLAR TIPO DR, CORRENTE NOMINAL DE 25A - FORNECIMENTO E INSTALACAO, AF_10/2020	UN	2	20,46	25,27	50,54	0,00 %	R\$	R\$	2,00	R\$	50,54
21.4.12	97111	SINAPI	DISJUNTOR TETRAPOLAR TIPO DR, CORRENTE NOMINAL DE 40A - FORNECIMENTO E INSTALACAO, AF_10/2020	UN	2	37,45	46,76	92,52	0,00 %	R\$	R\$	2,00	R\$	92,52
21.4.13	CAMEL 03	Próprio	DISJUNTOR TETRAPOLAR TIPO DR, CORRENTE NOMINAL DE 63A - 30mA	un	1	156,72	193,81	193,81	0,00 %	R\$	R\$	1,00	R\$	193,81
21.4.14	064163	SBC	DISJUNTOR CAIXA MOLDADA TRIPOLAR 200A SCHNEIDER	UN	2	1.576,46	1.947,55	3.895,10	0,06 %	R\$	R\$	2,00	R\$	3.895,10
21.5			ELETROBUTO		1		42.030,58	42.030,58	0,85 %	R\$	R\$			
21.5.1	91685	SINAPI	ELETROBUTO FLEXIVEL CORRUGADO REFORCADO, PVC, DN 25 MM (3/4"), PARA CIRCUITOS TERMINAIS, INSTALADO EM FORRO - FORNECIMENTO E INSTALACAO, AF_03/2023	M	1599,67	19,07	23,55	37.672,22	0,77 %	R\$	R\$	1.599,67	R\$	37.672,22
21.5.2	91665	SINAPI	ELETROBUTO RIGIDO ROSCÁVEL, PVC, DN 40 MM (1 1/4"), PARA CIRCUITOS TERMINAIS, INSTALADO EM FORRO - FORNECIMENTO E INSTALACAO, AF_03/2023	M	1	17,00	21,00	21,00	0,00 %	R\$	R\$	1,00	R\$	21,00
21.5.3	93011	SINAPI	ELETROBUTO RIGIDO ROSCÁVEL, PVC, DN 85 MM (3"), PARA REDE ENTERRADA DE DISTRIBUICAO DE ENERGIA ELETRICA - FORNECIMENTO E INSTALACAO, AF_12/2021	M	15	37,36	46,15	692,25	0,01 %	R\$	R\$	15,00	R\$	692,25
21.5.4	91672	SINAPI	ELETROBUTO RIGIDO ROSCÁVEL, PVC, DN 32 MM (1 1/4"), PARA CIRCUITOS TERMINAIS, INSTALADO EM PAREDE - FORNECIMENTO E INSTALACAO, AF_03/2023	M	173	17,06	21,07	3.645,11	0,07 %	R\$	R\$	173,00	R\$	3.645,11
21.6			ILUMINACAO		1		23.422,71	23.422,71	0,48 %	R\$	R\$			



Victor Araújo de Almeida
 Engenheiro Civil
 CREA 052154022-4

AVENIDA SANTOS DUMONT, 1883, ANDAR 3 SALA 305, CENTRO, LAURO DE FREITAS-BA, CEP 42.702-400

Tony Felix Andrade
 Engenharia Civil
 CREA-BA 052.069.677.8

CAMILLA RIBEIRO
 CRUZ BARRETO
 COSTA
 FERREIRA:0453140750

Assinado de forma digital por CAMILLA RIBEIRO CRUZ BARRETO FERREIRA:0453140750
 Dados: 2026.04.28 16:29:41 -03'00'

21.6.1	10351	ORSE	Luminária tipo espeto para jardim com lâmpada led 3w	un	10	60,87	75,19	751,90	0,02 %	R\$	-	R\$	10,00	R\$	751,90
21.6.2	12971	ORSE	Luminária Painel Led embutir 18w quadrada, 6000k da G-light ou similar - Rev01_11/2021	un	12	73,38	90,65	1.087,80	0,02 %	R\$	-	R\$	12,00	R\$	1.087,80
21.6.3	12901	ORSE	Luminária de embutir redonda para lâmpada fluorescente ou LED 11W, compacta sistema draw back, modelo ref. 1140 da marca BONIN ou similar.	un	57	123,77	152,90	8.715,30	0,18 %	R\$	-	R\$	57,00	R\$	8.715,30
21.6.4	13177	ORSE	Luminária sobrepor quadrada Led 40W*, 6500K G- Light ou similar	un	21	320,71	396,20	8.320,20	0,17 %	R\$	-	R\$	21,00	R\$	8.320,20
21.6.5	7294	ORSE	Luminária tipo balizador para ambiente aberto, corpo em alumínio fundido pintado, difusor em vidro frisado temperado, ref. EX02-S, da Lumicenter ou similar (tipo tartaruga)	un	18	127,28	157,24	2.830,32	0,06 %	R\$	-	R\$	18,00	R\$	2.830,32
21.6.6	13176	ORSE	Luminária sobrepor quadrada Led 24W*, 6500K G- Light ou similar	un	6	61,35	75,79	454,74	0,01 %	R\$	-	R\$	6,00	R\$	454,74
21.6.7	8888	ORSE	Poste decorativo com 02 pétalas, em tubo de alumínio com difusor em vidro leitoso brilhante, ref. XR-708/2 da Xoutux ou similar, com 6,00m, inclusive lâmpada vapor de sódio de 250W. Rev 01_06/2024	un	1	1.021,90	1.262,45	1.262,45	0,03 %	R\$	-	R\$	1,00	R\$	1.262,45

Victor Araujo de Almeida
Victor Araujo de Almeida
 Engenheiro Civil
 CREA 052154022-4

Tony Ferreira de
Tony Ferreira de
 Engenheiro Civil
 CREA-BA: 052 063.877,8

AVENIDA SANTOS DUMONT, 1883, ANDAR 3 SALA 305, CENTRO,
 LAURO DE FREITAS-BA, CEP 42.702-400

**CAMILLA
 RIBEIRO CRUZ
 BARRETO
 COSTA
 FERREIRA:0453
 1407504**

Assinado de forma
 digital por CAMILLA
 RIBEIRO CRUZ
 BARRETO COSTA
 FERREIRA:04531407
 504
 Dados: 2026.04.28
 16:29:50 -03'00'



21.7			QUADRO		1		2.902,46	2.902,46	0,06 %				R\$		
21.7.1	101863	SINAPI	QUADRO DE DISTRIBUIÇÃO DE ENERGIA EM CHAPA DE AÇO GALVANIZADO, DE EMBUTIR, COM BARRAMENTO TRIFÁSICO, PARA 18 DISJUNTORES DIN 100A - FORNECIMENTO E INSTALAÇÃO. AF_10/2020	UN	4	430,23	531,50	2.126,00	0,04 %		R\$		R\$	4,00	R\$ 2.126,00
21.7.2	101875	SINAPI	QUADRO DE DISTRIBUIÇÃO DE ENERGIA EM CHAPA DE AÇO GALVANIZADO, DE EMBUTIR, COM BARRAMENTO TRIFÁSICO, PARA 12 DISJUNTORES DIN 100A - FORNECIMENTO E INSTALAÇÃO. AF_10/2020	UN	2	314,26	368,23	776,46	0,02 %		R\$		R\$	2,00	R\$ 776,46
21.8			ACESSORIOS ELETRICOS		1		8.405,33	8.405,33	0,17 %				R\$		
21.8.1	91941	SINAPI	CAIXA RETANGULAR 4" X 2" BAIXA (0,30 M DO PISO), PVC, INSTALADA EM PAREDE - FORNECIMENTO E INSTALAÇÃO. AF_03/2023	UN	58	11,72	14,47	839,26	0,02 %		R\$		R\$	58,00	R\$ 839,26
21.8.2	91940	SINAPI	CAIXA RETANGULAR 4" X 2" MÉDIA (1,30 M DO PISO), PVC, INSTALADA EM PAREDE - FORNECIMENTO E INSTALAÇÃO. AF_03/2023	UN	76	16,97	23,43	1.780,68	0,04 %		R\$		R\$	76,00	R\$ 1.780,68
21.8.3	91939	SINAPI	CAIXA RETANGULAR 4" X 2" ALTA (2,00 M DO PISO), PVC, INSTALADA EM PAREDE - FORNECIMENTO E INSTALAÇÃO. AF_03/2023	UN	29	33,74	41,68	1.208,72	0,02 %		R\$		R\$	29,00	R\$ 1.208,72
21.8.4	91936	SINAPI	CAIXA OCTOGONAL 4" X 4". PVC, INSTALADA EM LAJE - FORNECIMENTO E INSTALAÇÃO. AF_03/2023	UN	5	17,32	21,38	106,95	0,00 %		R\$		R\$	5,00	R\$ 106,95
21.8.5	059706	SBC	ATERRAMENTO DE QUADROS E RACK	UN	8	421,72	520,98	4.167,92	0,09 %		R\$		R\$	8,00	R\$ 4.167,92
21.8.6	061354	SBC	TERMINAL SAPATA DE COBRE PARA CABO 70mm2	UN	20	12,22	15,09	301,80	0,01 %		R\$		R\$	20,00	R\$ 301,80
21.9			SUBESTAÇÃO		1		29.429,93	29.429,93	0,60 %				R\$		
21.9.1	102105	SINAPI	TRANSFORMADOR DE DISTRIBUIÇÃO, 112,5 KVA, TRIFÁSICO, 60 HZ, CLASSE 15 KV, IMERSO EM ÓLEO MINERAL, INSTALAÇÃO EM POSTE (NÃO INCLUI SUORTE) - FORNECIMENTO E INSTALAÇÃO. AF_12/2020	UN	1	18.007,10	22.245,97	22.245,97	0,46 %		R\$		R\$	1,00	R\$ 22.245,97
21.9.2	102109	SINAPI	SUPORTE PARA TRANSFORMADOR EM POSTE DE CONCRETO CIRCULAR - FORNECIMENTO E INSTALAÇÃO. AF_12/2020	UN	1	78,39	96,84	96,84	0,00 %		R\$		R\$	1,00	R\$ 96,84
21.9.3	069057	SBC	POSTE DE CONCRETO ARMADO DE SEÇÃO DUPLO T 11,00M 2000 DAN	UN	1	4.186,04	5.171,43	5.171,43	0,11 %		R\$		R\$	1,00	R\$ 5.171,43
21.9.4	C2090	SEINFRA	QUADRO P/ MEDIÇÃO EM POSTE DE CONCRETO	UN	1	1.550,67	1.915,69	1.915,69	0,04 %		R\$		R\$	1,00	R\$ 1.915,69
22			LOGICA		1		45.219,50	45.219,50	0,93 %				R\$		
22.1	98307	SINAPI	TOMADA DE REDE RJ45 - FORNECIMENTO E INSTALAÇÃO. AF_11/2019	UN	46	33,09	40,57	1.880,02	0,04 %		R\$		R\$	46,00	R\$ 1.880,02
22.2	98297	SINAPI	CABO ELETRÔNICO CATEGORIA 6, INSTALADO EM EDIFICAÇÃO INSTITUCIONAL - FORNECIMENTO E INSTALAÇÃO. AF_11/2019	M	2116,5	6,52	8,05	17.037,82	0,35 %		R\$		R\$	2.116,50	R\$ 17.037,82
22.3	068550	SBC	RACK 16U 19" x 675mm COM PORTA DE ACRILICO FUME	UN	1	1.308,24	1.616,19	1.616,19	0,03 %		R\$		R\$	1,00	R\$ 1.616,19
22.4	059252	SBC	SWITCH WIRED TP - LINK GIGABIT 24 PORTAS TL - SG1024D.	UN	2	1.453,32	1.795,43	3.590,86	0,07 %		R\$		R\$	2,00	R\$ 3.590,86
22.5	059439	SBC	PATCH PANEL 48 PORTAS CAT 6 T568 T568a/b FURUKAWA	UN	1	1.296,53	1.601,73	1.601,73	0,03 %		R\$		R\$	1,00	R\$ 1.601,73
22.6	059458	SBC	REGUA 19" COM 12 TOMADAS 2P+T	UN	1	125,43	154,95	154,95	0,00 %		R\$		R\$	1,00	R\$ 154,95
22.7	068141	SBC	BANDEJA ASK PMX PARA RACK PADRI 19 POLEGADAS MESA DE SOM	M	1	162,31	200,51	200,51	0,00 %		R\$		R\$	1,00	R\$ 200,51
22.8	100557	SINAPI	CAIXA DE PASSAGEM PARA TELEFONE 80X80X15CM (SOBREPOR)FORNECIMENTO E INSTALACAO. AF_11/2019	UN	6	386,06	476,93	2.861,58	0,06 %		R\$		R\$	6,00	R\$ 2.861,58
22.9	97241	SINAPI	ELETROCALHA LISA OU PERFURADA EM AÇO GALVANIZADO, LARGURA 200MM E ALTURA 50MM. INCLUSIVE EMENDA E FIXAÇÃO - FORNECIMENTO E INSTALAÇÃO. AF_04/2023	M	84,5	93,55	115,57	9.765,66	0,20 %		R\$		R\$	84,50	R\$ 9.765,66
22.10	059422	SBC	ACCESSES POINT WIRELESS EM CX 4X2+2PLUGS FEMEA	UN	6	763,14	942,78	5.656,68	0,12 %		R\$		R\$	6,00	R\$ 5.656,68
22.11	91871	SINAPI	ELETRODUTO RIGIDO ROSCÁVEL, PVC, DN 25 MM (3/4"), PARA CIRCUITOS TERMINAIS, INSTALADO EM PAREDE - FORNECIMENTO E INSTALAÇÃO AF_03/2023	M	50	13,82	17,07	853,50	0,02 %		R\$		R\$	50,00	R\$ 853,50
23			SISTEMA DE EXAUSTÃO MECÂNICA		1		2.933,84	2.933,84	0,06 %				R\$		
23.1	C1477	SEINFRA	INSTALAÇÃO DE EXAUSTOR ELÉTRICO TIPO DOMICILIAR	UN	1	231,47	285,95	285,95	0,01 %		R\$		R\$	1,00	R\$ 285,95
23.2	9022	ORSE	Coifa em aço inox escovado G-220 AISI 304 liga 18.8, tipo parade, com filtrosinerias, calha coletores de gordura e luminária, dimensões: Larg =1115 x Prof =700 x alt. =450mm	un	1	1.602,96	1.980,29	1.980,29	0,04 %		R\$		R\$	1,00	R\$ 1.980,29
23.3	C1152	SEINFRA	DUTO DE ALONGAMENTO PARA EXAUSTOR EÓLICO	M	4	135,10	166,90	667,60	0,01 %		R\$		R\$	4,00	R\$ 667,60
24			SISTEMA DE PROTEÇÃO CONTRA DESCARGAS ATMOSFÉRICAS (SPDA)		1		25.327,64	25.327,64	0,52 %				R\$		
24.1	98111	SINAPI	CAIXA DE INSPEÇÃO PARA ATERRAMENTO, CIRCULAR, EM POLIETILENO, DIÂMETRO INTERNO = 0,3 M. AF_12/2020	UN	19	40,07	49,50	940,50	0,02 %		R\$		R\$	19,00	R\$ 940,50
24.2	96985	SINAPI	HASTE DE ATERRAMENTO, DIÂMETRO 5/8", COM 3 METROS - FORNECIMENTO E INSTALAÇÃO. AF_08/2023	UN	18	76,26	94,21	1.789,99	0,04 %		R\$	19,00	R\$ 1.789,99		R\$



Victor Araujo de Almeida
Victor Araujo de Almeida
 Engenheiro Civil
 CREA 052154022-4

AVENIDA SANTOS DUMONT, 1883, ANDAR 3 SALA 305, CENTRO,
 LAURO DE FREITAS-BA, CEP 42.702-400

Tony Felix A...
 Tony Felix A...
 Curitiba-BA: 052... 17.0

CAMILLA RIBEIRO
CRUZ BARRETO
COSTA
FERREIRA:0453140750
4

Assinado de forma digital
 por CAMILLA RIBEIRO
 CRUZ BARRETO COSTA
 FERREIRA:04531407504
 Dados: 2026.04.28
 16:30:09 -03'00'

24.3	104753	SINAPI	CONECTOR SPLIT-BOLT, PARA SPDA, PARA CABOS ATÉ 50 MM2 - FORNECIMENTO E INSTALAÇÃO. AF_08/2023	UN	48	22,42	27,69	1.329,12	0,03 %		R\$				48,00	R\$	1.329,12	
24.4	96977	SINAPI	CORDALHA DE COBRE NU 50 MM², ENTERRADA - FORNECIMENTO E INSTALAÇÃO. AF_08/2023	M	209	50,49	62,37	13.035,33	0,27 %		R\$				209,00	R\$	13.035,33	
24.5	078051	SBC	SOLDA EXOTERMICA COM MOLDE GYB 16Y	UN	19	57,58	71,10	1.350,90	0,03 %		R\$				19,00	R\$	1.350,90	
24.6	062563	SBC	VERGALHAO CA50 SOLDÁVEL NERVURADO 6,3mm 1/4" x 12,0m	UN	76	20,73	25,60	1.945,60	0,04 %		R\$				76,00	R\$	1.945,60	
24.7	9311	ORSE	Barra chata de 2 x 1/4"	m	114	35,05	43,30	4.936,20	0,10 %		R\$				114,00	R\$	4.936,20	
25			ENERGIA SOLAR		1		387.399,26	387.399,26	7,94 %							R\$		
25.1	100147	SBC	ESTRUTURA ALUMINIO LEVE FIXACAO DE CHAPA DE POLICARBONATO 3mm	m²	345,6	186,70	230,84	79.709,18	1,63 %		R\$				345,60	R\$	79.709,18	
25.2	065434	SBC	INVERSOR/GERADOR SOLAR ON-GRID 75KW TRIF.380V SG75CX SUNGROW	UN	1	19.805,27	24.467,43	24.467,43	0,50 %		R\$				1,00	R\$	24.467,43	
25.3	12865	ORSE	Coletor solar vertical, placas 80x200cm, Soletrol Max 1,60m² ou similar, classificação A inmetro	un	216	1.015,74	1.254,84	271.045,44	5,55 %		R\$				216,00	R\$	271.045,44	
25.4	88264	SINAPI	ELETRICISTA COM ENCARGOS COMPLEMENTARES	H	172,8	32,72	40,42	6.984,57	0,14 %		R\$				172,80	R\$	6.984,57	
25.5	88247	SINAPI	AUXILIAR DE ELETRICISTA COM ENCARGOS COMPLEMENTARES	H	172,8	24,33	30,05	5.192,64	0,11 %		R\$				172,80	R\$	5.192,64	
26			CLIMATIZAÇÃO		1		101.704,40	101.704,40	2,08 %							R\$		
26.1	103247	SINAPI	AR CONDICIONADO SPLIT INVERTER, HI-WALL (PAREDE), 12000 BTU/H, CICLO FRIO - FORNECIMENTO E INSTALAÇÃO. AF_11/2021_PE	UN	14	2.584,68	3.193,11	44.703,54	0,92 %		R\$				14,00	R\$	44.703,54	
26.2	103253	SINAPI	AR CONDICIONADO SPLIT INVERTER, HI-WALL (PAREDE), 24000 BTU/H, CICLO FRIO - FORNECIMENTO E INSTALAÇÃO. AF_11/2021_PE	UN	6	5.116,68	6.321,14	37.926,84	0,78 %		R\$				6,00	R\$	37.926,84	
26.3	103244	SINAPI	AR CONDICIONADO SPLIT INVERTER, HI-WALL (PAREDE), 9000 BTU/H, CICLO FRIO - FORNECIMENTO E INSTALAÇÃO. AF_11/2021_PE	UN	1	2.329,04	2.877,29	2.877,29	0,06 %		R\$				1,00	R\$	2.877,29	
26.4	103250	SINAPI	AR CONDICIONADO SPLIT INVERTER, HI-WALL (PAREDE), 18000 BTU/H, CICLO FRIO - FORNECIMENTO E INSTALAÇÃO. AF_11/2021_PE	UN	1	3.754,07	4.637,77	4.637,77	0,10 %		R\$				1,00	R\$	4.637,77	
26.5	89356	SINAPI	TUBO, PVC, SOLDÁVEL, DE 25MM, INSTALADO EM RAMAL OU SUB-RAMAL DE ÁGUA - FORNECIMENTO E INSTALAÇÃO. AF_06/2022	M	185	24,44	30,19	5.585,15	0,11 %		R\$				185,00	R\$	5.585,15	
26.6	91892	SINAPI	CURVA 180 GRAUS PARA ELETRODUTO, PVC, ROSCÁVEL, DN 25 MM (3/4"), PARA CIRCUITOS TERMINAIS, INSTALADA EM FORRO - FORNECIMENTO E INSTALAÇÃO. AF_03/2023	UN	44	15,33	18,93	832,92	0,02 %		R\$				44,00	R\$	832,92	
26.7	104325	SINAPI	CAIXA DE PASSAGEM PARA AR CONDICIONADO - FORNECIMENTO E INSTALAÇÃO. AF_08/2022	UN	22	28,09	34,70	763,40	0,02 %		R\$				22,00	R\$	763,40	
26.8	89666	SINAPI	JOELHO 90 GRAUS, PVC, SOLDÁVEL, DN 25MM, INSTALADO EM DRENO DE AR-CONDICIONADO - FORNECIMENTO E INSTALAÇÃO. AF_08/2022	UN	44	7,47	9,22	405,68	0,01 %		R\$				44,00	R\$	405,68	
26.9	89509	SINAPI	TUBO PVC, SÉRIE R, ÁGUA PLUVIAL, DN 50 MM, FORNECIDO E INSTALADO EM RAMAL DE ENCAMINHAMENTO. AF_06/2022	M	44	19,39	23,95	1.053,80	0,02 %		R\$				44,00	R\$	1.053,80	
26.10	070439	SBC	CORTINA DE AR VECAIR VEC 1800C 1,80M MANUAL	UN	1	1.118,27	1.381,51	1.381,51	0,03 %		R\$				1,00	R\$	1.381,51	
26.11	070437	SBC	CORTINA DE AR 1,20M COM CONTROLE REMOTO VIX ONE	UN	2	621,87	768,25	1.536,50	0,03 %		R\$				2,00	R\$	1.536,50	
27			INSTALAÇÕES HIDRAULICAS E SANITÁRIAS		1		176.241,55	176.241,55	3,61 %							R\$		
27.1.1	90694	SINAPI	TUBO DE PVC PARA REDE COLETORES DE ESGOTO DE PAREDE MACIÇA, DN 100 MM, JUNTA ELÁSTICA - FORNECIMENTO E ASSENTAMENTO. AF_01/2021	M	160,2	32,39	40,01	6.409,60	0,13 %	10,00	R\$	400,10	150,00	R\$	6.001,50	10,20	R\$	408,10
27.1.2	89707	SINAPI	CAIXA SIFONADA, PVC, DN 100 X 100 X 50 MM, JUNTA ELÁSTICA, FORNECIDA E INSTALADA EM RAMAL DE DESCARGA OU EM RAMAL DE ESGOTO SANITÁRIO. AF_08/2022	UN	14	42,22	52,15	730,10	0,01 %	4,00	R\$	208,60	14,00	R\$	730,10		R\$	
27.1.3	89509	SINAPI	TUBO PVC, SÉRIE R, ÁGUA PLUVIAL, DN 50 MM, FORNECIDO E INSTALADO EM RAMAL DE ENCAMINHAMENTO. AF_06/2022	M	108,52	19,39	23,95	2.599,05	0,05 %	20,00	R\$	479,00	96,00	R\$	2.299,20	12,52	R\$	299,55
27.1.4	89711	SINAPI	TUBO PVC, SÉRIE NORMAL, ESGOTO PREDIAL, DN 40 MM, FORNECIDO E INSTALADO EM RAMAL DE DESCARGA OU RAMAL DE ESGOTO SANITÁRIO. AF_08/2022	M	140,14	20,80	25,89	3.600,19	0,07 %	20,00	R\$	513,80	130,80	R\$	3.360,25	9,34	R\$	239,94
27.1.5	89726	SINAPI	JOELHO 45 GRAUS, PVC, SÉRIE NORMAL, ESGOTO PREDIAL, DN 40 MM, JUNTA SOLDÁVEL, FORNECIDO E INSTALADO EM RAMAL DE DESCARGA OU RAMAL DE ESGOTO SANITÁRIO. AF_08/2022	UN	55	9,94	12,27	674,85	0,01 %	14,00	R\$	171,78	55,00	R\$	674,85		R\$	
27.1.6	89732	SINAPI	JOELHO 45 GRAUS, PVC, SÉRIE NORMAL, ESGOTO PREDIAL, DN 50 MM, JUNTA ELÁSTICA, FORNECIDO E INSTALADO EM RAMAL DE DESCARGA OU RAMAL DE ESGOTO SANITÁRIO. AF_08/2022	UN	17	14,03	17,33	294,61	0,01 %		R\$		17,00	R\$	294,61		R\$	
27.1.7	89745	SINAPI	JOELHO 45 GRAUS, PVC, SÉRIE NORMAL, ESGOTO PREDIAL, DN 100 MM, JUNTA ELÁSTICA, FORNECIDO E INSTALADO EM RAMAL DE DESCARGA OU RAMAL DE ESGOTO SANITÁRIO. AF_08/2022	UN	8	24,22	29,92	239,36	0,00 %	2,00	R\$	59,84	8,00	R\$	239,36		R\$	



Victor Araujo de Almeida
Victor Araujo de Almeida
 Engenheiro Civil
 CREA 052154022-4

AVENIDA SANTOS DUMONT, 1883, ANDAR 3 SALA 305, CENTRO,
 LAURO DE FREITAS-BA, CEP 42.702-400

Tony Felipe
Tony Felipe
 Engenheiro Civil
 CREA-BA: 052154022-4

CAMILLA RIBEIRO
CRUZ BARRETO
COSTA
FERREIRA:045314
07504

Assinado de forma digital por CAMILLA RIBEIRO CRUZ BARRETO COSTA FERREIRA:04531407504
 Dados: 2026.04.28 16:30:18 -03'00'

27.1.8	89833	SINAPI	TE, PVC, SERIE NORMAL, ESGOTO PREDIAL, DN 100 X 100 MM, JUNTA ELASTICA, FORNECIDO E INSTALADO EM PRUMADA DE ESGOTO SANITARIO OU VENTILACAO, AF_08/2022	UN	3	37,91	48,83	140,48	0,00%	R\$	-	3,00	R\$	140,48	R\$	
27.1.9	89825	SINAPI	TE, PVC, SERIE NORMAL, ESGOTO PREDIAL, DN 50 X 50 MM, JUNTA ELASTICA, FORNECIDO E INSTALADO EM PRUMADA DE ESGOTO SANITARIO OU VENTILACAO, AF_08/2022	UN	6	13,38	16,52	99,12	0,00%	R\$	-	6,00	R\$	99,12	R\$	
27.1.10	89823	SINAPI	TE, PVC, SOLDÁVEL, DN 100MM, INSTALADO EM PRUMADA DE AGUA - FORNECIMENTO E INSTALACAO, AF_06/2022	UN	24	16,00	20,87	500,88	0,01%	R\$	187,83	24,00	R\$	500,88	R\$	
27.1.11	053402	SBC	TE REDUCAO PVC ESGOTO COM ANEL DE BORRACHA, 100x50mm	UN	2	55,26	69,26	136,52	0,00%	R\$	-	2,00	R\$	136,52	R\$	
27.1.12	104348	SINAPI	TERMINAL DE VENTILACAO, PVC, SERIE NORMAL, ESGOTO PREDIAL, DN 50 MM, JUNTA SOLDÁVEL, FORNECIDO E INSTALADO EM PRUMADA DE ESGOTO SANITARIO OU VENTILACAO, AF_08/2022	UN	1	7,76	9,61	9,61	0,00%	R\$	9,61	1,00	R\$	9,61	R\$	
27.1.13	89823	SINAPI	LUA DE CORRER, PVC, SERIE NORMAL, ESGOTO PREDIAL, DN 100 MM, JUNTA ELASTICA, FORNECIDO E INSTALADO EM PRUMADA DE ESGOTO SANITARIO OU VENTILACAO, AF_08/2022	UN	64	27,84	34,39	2.200,96	0,05%	R\$	481,46	64,00	R\$	2.200,96	R\$	
27.1.14	89577	SINAPI	LUA DE CORRER, PVC, SOLDÁVEL, DN 50MM, INSTALADO EM PRUMADA DE AGUA - FORNECIMENTO E INSTALACAO, AF_06/2022	UN	71	28,58	35,30	2.506,30	0,05%	R\$	1.059,00	60,00	R\$	2.118,00	11,00	R\$
27.1.15	102710	SINAPI	JUNCAO SIMPLES DE PVC, 45 GRAUS, SERIE NORMAL, PARA ESGOTO PREDIAL, DN 100 MM, INSTALADA EM DRENO - FORNECIMENTO E INSTALACAO, AF_07/2021	UN	8	55,06	69,02	544,16	0,01%	R\$	66,02	8,00	R\$	544,16	R\$	
27.1.16	053417	SBC	JUNCAO SIMPLES PVC ESGOTO 40x40mm	UN	1	23,88	29,50	29,50	0,00%	R\$	-	1,00	R\$	29,50	R\$	
27.1.17	053443	SBC	JUNCAO SIMPLES PVC COM ANEL DE BORRACHA, 100x50mm	UN	11	51,22	63,27	695,97	0,01%	R\$	253,08	11,00	R\$	695,97	R\$	
27.1.18	89809	SINAPI	JOELHO 90 GRAUS, PVC, SERIE NORMAL, ESGOTO PREDIAL, DN 100 MM, JUNTA ELASTICA, FORNECIDO E INSTALADO EM PRUMADA DE ESGOTO SANITARIO OU VENTILACAO, AF_08/2022	UN	5	25,02	30,90	154,50	0,00%	R\$	-	5,00	R\$	154,50	R\$	
27.1.19	89518	SINAPI	JOELHO 90 GRAUS, PVC, SERIE R, AGUA FLUVIAL, DN 50 MM, JUNTA ELASTICA, FORNECIDO E INSTALADO EM RAMAL DE ENCAMINHAMENTO, AF_08/2022	UN	43	12,13	14,98	644,14	0,01%	R\$	344,54	43,00	R\$	644,14	R\$	
27.1.20	89497	SINAPI	JOELHO 90 GRAUS, PVC, SOLDÁVEL, DN 40MM, INSTALADO EM PRUMADA DE AGUA - FORNECIMENTO E INSTALACAO, AF_06/2022	UN	116	11,70	14,45	1.676,20	0,03%	R\$	722,50	100,00	R\$	1.445,00	16,00	R\$
27.1.21	89811	SINAPI	CURVA CURTA 90 GRAUS, PVC, SERIE NORMAL, ESGOTO PREDIAL, DN 100 MM, JUNTA ELASTICA, FORNECIDO E INSTALADO EM PRUMADA DE ESGOTO SANITARIO OU VENTILACAO, AF_08/2022	UN	12	35,11	43,37	520,44	0,01%	R\$	-	12,00	R\$	520,44	R\$	
27.1.22	104009	SINAPI	BUCHA DE REDUCAO, CURTA, PVC, SOLDÁVEL, DN 50 X 40 MM, INSTALADO EM RAMAL DE DISTRIBUICAO DE AGUA - FORNECIMENTO E INSTALACAO, AF_06/2022	UN	12	12,37	15,28	183,36	0,00%	R\$	45,84	12,00	R\$	183,36	R\$	
27.1.23	104326	SINAPI	RALD SECO CONICO, PVC, DN 100 X 40 MM, JUNTA SOLDÁVEL, FORNECIDO E INSTALADO EM RAMAL DE DESCARGA OU EM RAMAL DE ESGOTOSANITARIO, AF_08/2022	UN	6	17,29	21,36	128,16	0,00%	R\$	-	6,00	R\$	128,16	R\$	
27.2			INSTALACOES HIDRAULICAS	M	1		18.473,66	18.473,66	0,38%	R\$	-		R\$			
27.2.1	89356	SINAPI	TUBO, PVC, SOLDÁVEL, DE 25MM, INSTALADO EM RAMAL OU SUB-RAMAL DE AGUA - FORNECIMENTO E INSTALACAO, AF_06/2022	M	231,1	24,44	30,19	6.976,90	0,14%	R\$	1.509,50	50,00	R\$	1.509,50	181,10	R\$
27.2.2	102809	SINAPI	CAIXA D'AGUA EM POLIETILENO, 2000 LITROS - FORNECIMENTO E INSTALACAO, AF_09/2021	UN	4	958,19	1.183,74	4.734,96	0,10%	R\$	-			R\$	4,00	R\$
27.2.3	94489	SINAPI	REGISTRO DE ESFERA, PVC, SOLDÁVEL, COM VOLANTE, DN 25 MM - FORNECIMENTO E INSTALACAO, AF_08/2021	UN	8	31,14	38,47	307,76	0,01%	R\$	-			R\$	8,00	R\$
27.2.4	94703	SINAPI	ADAPTADOR COM FLANGE E ANEL DE VEDAÇÃO, PVC, SOLDÁVEL, DN 25 MM X 3/4", INSTALADO EM RESERVAÇÃO PREDIAL DE AGUA - FORNECIMENTO E INSTALACAO, AF_04/2024	UN	4	17,16	21,19	84,76	0,00%	R\$	-			R\$	4,00	R\$
27.2.5	89485	SINAPI	JOELHO 45 GRAUS, PVC, SOLDÁVEL, DN 25MM, INSTALADO EM PRUMADA DE AGUA - FORNECIMENTO E INSTALACAO, AF_06/2022	UN	4	5,88	7,23	28,92	0,00%	R\$	28,92	4,00	R\$	28,92	R\$	
27.2.6	89362	SINAPI	JOELHO 90 GRAUS, PVC, SOLDÁVEL, DN 25MM, INSTALADO EM RAMAL OU SUB-RAMAL DE AGUA - FORNECIMENTO E INSTALACAO, AF_06/2022	UN	140	9,80	12,10	1.694,00	0,03%	R\$	847,00	70,00	R\$	847,00	70,00	R\$
27.2.7	89617	SINAPI	TE, PVC, SOLDÁVEL, DN 25MM, INSTALADO EM PRUMADA DE AGUA - FORNECIMENTO E INSTALACAO, AF_06/2022	UN	82	7,38	9,09	745,38	0,02%	R\$	363,60	40,00	R\$	363,60	42,00	R\$
27.2.8	102111	SINAPI	BOMBA CENTRIFUGA, MONOFASICA, 03 CV OU 0,48 HP, HM 6 A 20 M, Q 1,2 A 8,3 M3H - FORNECIMENTO E INSTALACAO, AF_12/2020	UN	3	717,37	886,28	2.658,69	0,05%	R\$	-			R\$	3,00	R\$
27.2.9	102137	SINAPI	CHAVE DE BOIA AUTOMATICA SUPERIOR/INFERIOR 15x250V - FORNECIMENTO E INSTALACAO, AF_12/2020	UN	3	79,55	98,27	294,81	0,01%	R\$	-			R\$	3,00	R\$
27.2.10	103979	SINAPI	TUBO, PVC, SOLDÁVEL, DE 50MM, INSTALADO EM RAMAL DE DISTRIBUICAO DE AGUA - FORNECIMENTO E INSTALACAO, AF_06/2022	M	20	27,16	33,55	671,00	0,01%	R\$	335,50	10,00	R\$	335,50	10,00	R\$
27.2.11	103984	SINAPI	JOELHO 90 GRAUS, PVC, SOLDÁVEL, DN 50MM, INSTALADO EM RAMAL DE DISTRIBUICAO DE AGUA - FORNECIMENTO E INSTALACAO, AF_06/2022	UN	12	18,65	23,04	276,48	0,01%	R\$	138,24	6,00	R\$	138,24	6,00	R\$



Victor Araújo de Almeida
Victor Araújo de Almeida
 Engenheiro Civil
 CREA 052154022-4

AVENIDA SANTOS DUMONT, 1883, ANDAR 3 SALA 305, CENTRO,
 LAURO DE FREITAS-BA, CEP 42.702-400

Tony Feijó
Tony Feijó
 Engenheiro Civil
 CREA-BA: 052154022-7.8

CAMILLA RIBEIRO
CRUZ BARRETO
COSTA
 FERREIRA:0453140
 7504

Assinado de forma digital
 por CAMILLA RIBEIRO
 CRUZ BARRETO COSTA
 FERREIRA:04531407504
 Dados: 2026.04.28
 16:30:28 -03'00'

28.3	92917	SINAPI	ARMAÇÃO DE ESTRUTURAS DIVERSAS DE CONCRETO ARMADO, EXCETO VIGAS, PILARES, LAJES E FUNDAÇÕES, UTILIZANDO AÇO CA-50 DE 8,0 MM - MONTAGEM. AF_06/2022	KG	408,2	12,18	15,04	6.139,32	0,13 %	R\$		R\$	408,20	R\$	6.139,32
28.4	92919	SINAPI	ARMAÇÃO DE ESTRUTURAS DIVERSAS DE CONCRETO ARMADO, EXCETO VIGAS, PILARES, LAJES E FUNDAÇÕES, UTILIZANDO AÇO CA-50 DE 10,0 MM - MONTAGEM. AF_06/2022	KG	360,8	10,35	12,78	4.611,02	0,09 %	R\$		R\$	360,80	R\$	4.611,02
28.5	030471	SBC	FORMA COMP. PLASTIFIC. 17MM-SAPATAS/BLOCOS REAPROV. 2X	m²	93,6	150,31	185,69	17.380,58	0,36 %	R\$		R\$	93,60	R\$	17.380,58
28.6	104924	SINAPI	CONCRETAGEM DE SAPATA CORRIDA, FCK 30 MPA, COM USO DE BOMBA - LANÇAMENTO, ADENSAMENTO E ACABAMENTO. AF_01/2024	m³	5	670,20	827,96	4.139,90	0,08 %	R\$		R\$	5,00	R\$	4.139,80
28.7	98562	SINAPI	IMPERMEABILIZAÇÃO DE SUPERFÍCIE COM ARGAMASSA DE CIMENTO E AREIA, COM ADITIVO IMPERMEABILIZANTE, E = 1,5CM. AF_09/2023	m²	20	53,75	66,40	1.328,00	0,03 %	R\$		R\$	20,00	R\$	1.328,00
29			FISCALIZAÇÃO DA OBRA		1		2.240,64	2.240,64	0,05 %			R\$			
29.1	017240	SBC	VEICULO PARA FISCALIZACAO DE OBRA-PERCURSO 12 km/dia	DIA	144	12,60	15,56	2.240,64	0,05 %	R\$		R\$	144,00	R\$	2.240,64
30			PLAYGROUND		1		18.518,41	18.518,41	0,38 %			R\$			
30.1	11098	ORSE	Brinquedo - Play Aventura, modelo M-205, da Lúdico Brinquedos Inteligentes ousimlar - fornecimento e montagem	un	1	10.239,59	12.649,98	12.649,98	0,26 %	R\$		R\$	1,00	R\$	12.649,98
30.2	9160	ORSE	Brinquedo - Gira-gira (carrossel e=1,70m), em tubo de ferro galvanizado de 1 1/2" e assento em chapa galvanizada e=1/4", sergipark ou similar	un	1	3.279,92	4.052,01	4.052,01	0,08 %	R\$		R\$	1,00	R\$	4.052,01
30.3	13086	ORSE	Brinquedo - Gangorra Dupla, modelo M119, da Lúdico Brinquedos Inteligentesousimlar	un	1	1.470,31	1.816,42	1.816,42	0,04 %	R\$		R\$	1,00	R\$	1.816,42
31			FORRO DE GESSO		1		129.651,57	129.651,57	2,86 %			R\$			
31.1	96109	SINAPI	FORRO EM PLACAS DE GESSO, PARA AMBIENTES RESIDENCIAIS.AF_08/2023. PS	m²	919,58	52,70	65,10	59.864,65	1,23 %	R\$		R\$	919,58	R\$	59.864,65
31.2	99054	SINAPI	ACABAMENTOS PARA FORRO (SANCA DE GESSO, MONTADA NA OBRA).AF_08/2023. PS	m²	919,58	61,43	75,89	69.786,92	1,43 %	R\$		R\$	919,58	R\$	69.786,92
32			SISTEMA DE GÁS		1		3.323,24	3.323,24	0,07 %			R\$			
32.1	95248	SINAPI	VÁLVULA DE ESFERA BRUTA, BRONZE, ROSCÁVEL, 1/2" - FORNECIMENTO E INSTALAÇÃO. AF_08/2021	UN	2	45,70	56,45	112,90	0,00 %	R\$		R\$	2,00	R\$	112,90
32.2	95249	SINAPI	VÁLVULA DE ESFERA BRUTA, BRONZE, ROSCÁVEL, 3/4" - FORNECIMENTO E INSTALAÇÃO. AF_08/2021	UN	4	54,27	67,04	268,16	0,01 %	R\$		R\$	4,00	R\$	268,16
32.3	103029	SINAPI	REGISTRO OU REGULADOR DE GÁS DE COZINHA - FORNECIMENTO E INSTALAÇÃO. AF_08/2021	UN	2	40,33	49,82	99,64	0,00 %	R\$		R\$	2,00	R\$	99,64
32.4	92688	SINAPI	TUBO DE AÇO GALVANIZADO COM COSTURA, CLASSE MÉDIA, CONEXÃO ROSQUEADA, DN 20 (3/4"), INSTALADO EM RAMAIS E SUB-RAMAIS DE GÁS - FORNECIMENTO E INSTALAÇÃO. AF_10/2020	M	20	38,81	47,69	953,80	0,02 %	R\$		R\$	20,00	R\$	953,80
32.5	92695	SINAPI	LUVA, EM FERRO GALVANIZADO, CONEXÃO ROSQUEADA, DN 20 (3/4"), INSTALADO EM RAMAIS E SUB-RAMAIS DE GÁS - FORNECIMENTO E INSTALAÇÃO. AF_10/2020	UN	8	23,06	28,48	227,84	0,00 %	R\$		R\$	8,00	R\$	227,84
32.6	97548	SINAPI	CURVA 45 GRAUS, EM AÇO, CONEXÃO SOLDADA, DN 20 (3/4"), INSTALADO EM RAMAIS E SUB-RAMAIS DE GÁS - FORNECIMENTO E INSTALAÇÃO. AF_10/2020	UN	2	65,29	80,65	161,30	0,00 %	R\$		R\$	2,00	R\$	161,30
32.7	97549	SINAPI	CURVA 90 GRAUS, EM AÇO, CONEXÃO SOLDADA, DN 20 (3/4"), INSTALADO EM RAMAIS E SUB-RAMAIS DE GÁS - FORNECIMENTO E INSTALAÇÃO. AF_10/2020	UN	6	65,29	80,65	483,90	0,01 %	R\$		R\$	6,00	R\$	483,90
32.8	97547	SINAPI	CURVA 90 GRAUS, EM AÇO, CONEXÃO SOLDADA, DN 15 (1/2"), INSTALADO EM RAMAIS E SUB-RAMAIS DE GÁS - FORNECIMENTO E INSTALAÇÃO. AF_10/2020	UN	2	44,44	54,90	109,80	0,00 %	R\$		R\$	2,00	R\$	109,80
32.9	9092	ORSE	Regulador de alta pressão, d=28mm, tipo Fisher, classe 300, 1º estágio (instalação gás)	un	1	620,39	766,42	766,42	0,02 %	R\$		R\$	1,00	R\$	766,42
32.10	9018	ORSE	Mangueira para gás GLP d=3/8" x 120cm, em PVC transparente c/tarja amarela uso domestico	un	4	28,23	34,87	139,48	0,00 %	R\$		R\$	4,00	R\$	139,48
33			PLANTAS		1		15.461,61	15.461,61	0,32 %			R\$			
33.1	7669	ORSE	Planta - Agave (agave angustifolia), fornecimento e plantio	un	1	46,67	57,65	57,65	0,00 %	R\$		R\$	1,00	R\$	57,65
33.2	8851	ORSE	Planta - Pata de vaca (bauhinia forficata), h=2,00m, fornecimento e plantio	un	2	187,69	231,87	463,74	0,01 %	R\$		R\$	2,00	R\$	463,74
33.3	10746	ORSE	Planta - Palmeira Vecchia, h=3,00m, fornecimento e plantio	un	8	1.335,65	1.650,06	13.200,48	0,27 %	R\$		R\$	8,00	R\$	13.200,48
33.4	9869	ORSE	Planta - Ixora amarela (ixora coccinea yellow), fornecimento e plantio	un	15	21,06	26,01	390,15	0,01 %	R\$		R\$	15,00	R\$	390,15
33.5	9867	ORSE	Planta - Ixora pink (ixora coccinea pink), fornecimento e plantio	un	13	21,06	26,01	338,13	0,01 %	R\$		R\$	13,00	R\$	338,13
33.6	9868	ORSE	Planta - Ixora rei vermelha (ixora coccinea red), fornecimento e plantio	un	21	23,16	28,81	600,81	0,01 %	R\$		R\$	21,00	R\$	600,81
33.7	8817	ORSE	Planta - Croton, fornecimento e plantio	un	19	7,65	9,45	179,55	0,00 %	R\$		R\$	19,00	R\$	179,55
33.8	7633	ORSE	Planta - Ipê amarelo (tabebuia chrysotricha) h=1,00m, fornecimento e plantio	un	2	93,54	115,55	231,10	0,00 %	R\$		R\$	2,00	R\$	231,10



Victor Araújo de Almeida
Victor Araújo de Almeida
 Engenheiro Civil
 CREA 052154022-4

AVENIDA SANTOS DUMONT, 1883, ANDAR 3 SALA 305, CENTRO,
 LAURO DE FREITAS-BA, CEP 42.702-400

Tony Felix Andrade
Tony Felix Andrade
 Engenheiro Civil
 CREA-BA: 052.040.377.8

**CAMILLA RIBEIRO
 CRUZ BARRETO
 COSTA
 FERREIRA:0453140
 7504**

Assinado de forma digital
 por CAMILLA RIBEIRO
 CRUZ BARRETO COSTA
 FERREIRA:04531407504
 Dados: 2026.04.28
 16:30:46 -03'00'



MEMORIAL DE CÁLCULO



ITEM	DESCRIÇÃO DOS SERVIÇOS	UNID		MEMÓRIA DE CÁLCULO
OBRA: CENTRO DE ATENDIMENTO MULTIDICCIPLINAR ESPECIALIZADO LUZENSE - CAMEL				
1	ADMINISTRAÇÃO DE OBRA			
1.1	ENGENHEIRO CIVIL DE OBRA PLENO COM ENCARGOS COMPLEMENTARES	H	384	23 HORAS
1.2	ENCARREGADO GERAL DE OBRAS COM ENCARGOS COMPLEMENTARES	MES	12	30 DIAS
1.3	ALMOXARIFE COM ENCARGOS COMPLEMENTARES	MES	12	30 DIAS
1.4	MESTRE DE OBRAS COM ENCARGOS COMPLEMENTARES	MES	12	30 DIAS
3	MOVIMENTO DE TERRA			
3.1	ATERRO C/COMPACTAÇÃO MECÂNICA E CONTROLE, MAT. DE AQUISIÇÃO	m ³	1064,85	10,00 x 10,00 x 0,50 = 50,00m ²
7	CONCRETO ARMADO - VERGAS			
7.1	VERGAS 10X10 CM, PREMOLDADAS C/ CONCRETO FCK=15 MPA (PREPARO MECANICO), ACO CA-50 COM FORMAS TABUA DE PINHO 3A	M	208,99	10,00 metros
7.2	VERGAS 10X10 CM, PREMOLDADAS C/ CONCRETO FCK=15 MPA (PREPARO MECANICO), ACO CA-50 COM FORMAS TABUA DE PINHO 3A	M	92,3	10 metros
5	CONCRETO ARMADO - PILAR			
5.1	MONTAGEM E DESMONTAGEM DE FÔRMA DE PILARES RETANGULARES E ESTRUTURAS SIMILARES, PÉ-DIREITO SIMPLES, EM CHAPA DE MADEIRA COMPENSADA PLASTIFICADA, 18 UTILIZAÇÕES. AF_09/2020	m ²	704,93	10,00 x 10,00 = 100m ²
5.2	ARMAÇÃO DE PILAR OU VIGA DE ESTRUTURA CONVENCIONAL DE CONCRETO ARMADO UTILIZANDO AÇO CA-50 DE 10,0 MM - MONTAGEM.AF_06/2022	KG	3567,97	1 barra = 7,40kg x 13,5 unid = 100kg
6	CONCRETO ARMADO - VIGAS AEREAS			
6.1	MONTAGEM E DESMONTAGEM DE FÔRMA DE VIGA, ESCORAMENTO COM GARFO DE MADEIRA, PÉ-DIREITO SIMPLES, EM CHAPA DE MADEIRA PLASTIFICADA, 10 UTILIZAÇÕES. AF_09/2020	m ²	829,9	10,00 x 5,00 = 150m ²
6.2	ARMAÇÃO DE PILAR OU VIGA DE ESTRUTURA CONVENCIONAL DE CONCRETO ARMADO UTILIZANDO AÇO CA-50 DE 8,0 MM - MONTAGEM.AF_06/2022	KG	1081,95	1 barra =4,74kg x 52 unid = 250kg



CAMILLA RIBEIRO CRUZ
BARRETO COSTA
FERREIRA:04531407504

Assinado de forma digital por
CAMILLA RIBEIRO CRUZ BARRETO
COSTA FERREIRA:04531407504
Dados: 2026.04.28 16:22:35
-03'00'

6.3	ARMAÇÃO DE PILAR OU VIGA DE ESTRUTURA CONVENCIONAL DE CONCRETO ARMADO UTILIZANDO AÇO CA-50 DE 10,0 MM - MONTAGEM.AF_06/2022	KG	1012,72	1 barra = 7,40kg x 4,51 unid = 300kg
6.5	CONCRETAGEM DE VIGAS E LAJES, FCK=25 MPA, PARA QUALQUER TIPO DE LAJE COM BALDES EM EDIFICAÇÃO TÉRREA - LANÇAMENTO, ADENSAMENTO E ACABAMENTO. AF_02/2022	m³	52,28	m³= 100x0,10=10m³
6.6	ARMAÇÃO DE PILAR OU VIGA DE ESTRUTURA CONVENCIONAL DE CONCRETO ARMADO UTILIZANDO AÇO CA-60 DE 5,0 MM - MONTAGEM.AF_06/2022	KG	628,54	1 barra = 1,84kg x 540,5 unid = 100kg
9	SISTEMA DE PISOS			
9.1	COMPACTAÇÃO MECÂNICA DE SOLO PARA EXECUÇÃO DE RADIER, PISO DE CONCRETO OU LAJE SOBRE SOLO, COM COMPACTADOR DE SOLOS APERCUSSÃO. AF_09/2021	m²	1347,21	m²= 49,71x6=298,3
9.2	LASTRO COM MATERIAL GRANULAR, APLICADO EM PISOS OU LAJES SOBRE SOLO, ESPESSURA DE *5 CM*. AF_01/2024	m³	67,36	m³= 346x0,05=17,3
9.3	CAMADA SEPARADORA PARA EXECUÇÃO DE RADIER, PISO DE CONCRETO OU LAJE SOBRE SOLO, EM LONA PLÁSTICA. AF_09/2021	m²	1347,23	m²= 6,966x49,71= 346,32
9.4	EXECUÇÃO DE PASSEIO (CALÇADA) COM CONCRETO MOLDADO IN LOCO, FEITO EM OBRA, ACABAMENTO ESTAMPADO, ESPESSURA 8 CM, ARMADO.AF_08/2022	m²	1347,23	m²= 6,035*x49,71=300
9.7	PISO CIMENTADO, TRAÇO 1:3 (CIMENTO E AREIA), ACABAMENTO LISO, ESPESSURA 3,0 CM, PREPARO MECÂNICO DA ARGAMASSA. AF_09/2020	m²	613,4	m²= 8,0466x49,71=400
10	SITEMA DE VEDAÇÃO			
10.1	ALVENARIA DE VEDAÇÃO DE BLOCOS CERÂMICOS FURADOS NA VERTICAL DE 9X19X39 CM (ESPESSURA 9 CM) E ARGAMASSA DE ASSENTAMENTO COM PREPARO EM BETONEIRA. AF_12/2021	m²	2599,67	m²=72x x 7,142=500
10.2	ALVENARIA DE VEDAÇÃO DE BLOCOS CERÂMICOS FURADOS NA HORIZONTAL DE 19X19X29 CM (ESPESSURA 19 CM) E ARGAMASSA DE ASSENTAMENTO COM PREPARO EM BETONEIRA. AF_12/2021	m²	486,74	m²= 5x4=20
15	REVESTIMENTO INTERNO E EXTERNO			
15.1	CHAPISCO APLICADO EM ALVENARIAS E ESTRUTURAS DE CONCRETO INTERNAS, COM COLHER DE PEDREIRO. ARGAMASSA TRAÇO 1:3 COM PREPARO EM BETONEIRA 400L. AF_10/2022	m²	5199,34	187,5 x 3,20 =600²
15.2	EMBOÇO, EM ARGAMASSA TRAÇO 1:2:8, PREPARO MECÂNICO, APLICADO MANUALMENTE EM PAREDES INTERNAS DE AMBIENTES COM ÁREA MAIOR QUE 10M², E = 17,5MM, COM TALISCAS. AF_03/2024	m²	5199,34	219,00 x 3,20 = 700m²



CAMILLA RIBEIRO Assinado de forma
 digital por CAMILLA
 CRUZ BARRETO RIBEIRO CRUZ BARRETO
 COSTA COSTA
 FERREIRA:04531407504
 07504 Dados: 2026.04.28
 16:22:44 -03'00'

27	INSTALAÇÕES HIDRAULICAS E SANITÁRIAS			
27.1.1	TUBO DE PVC PARA REDE COLETORA DE ESGOTO DE PAREDE MACIÇA, DN 100 MM, JUNTA ELÁSTICA - FORNECIMENTO E ASSENTAMENTO. AF_01/2021	M	160,2	10,00 metros
27.1.2	CAIXA SIFONADA, PVC, DN 100 X 100 X 50 MM, JUNTA ELÁSTICA, FORNECIDA E INSTALADA EM RAMAL DE DESCARGA OU EM RAMAL DE ESGOTO SANITÁRIO. AF_08/2022	UN	14	4,00 unidades
27.1.3	TUBO PVC, SÉRIE R, ÁGUA PLUVIAL, DN 50 MM, FORNECIDO E INSTALADO EM RAMAL DE ENCAMINHAMENTO. AF_06/2022	M	108,52	20,00 metros
27.1.4	TUBO PVC, SERIE NORMAL, ESGOTO PREDIAL, DN 40 MM, FORNECIDO E INSTALADO EM RAMAL DE DESCARGA OU RAMAL DE ESGOTO SANITÁRIO. AF_08/2022	M	140,14	20,00 metros
27.1.5	JOELHO 45 GRAUS, PVC, SERIE NORMAL, ESGOTO PREDIAL, DN 40 MM, JUNTA SOLDÁVEL, FORNECIDO E INSTALADO EM RAMAL DE DESCARGA OU RAMAL DE ESGOTO SANITÁRIO. AF_08/2022	UN	55	14,00 unidades
27.1.7	JOELHO 45 GRAUS, PVC, SERIE NORMAL, ESGOTO PREDIAL, DN 100 MM, JUNTA ELÁSTICA, FORNECIDO E INSTALADO EM RAMAL DE DESCARGA OU RAMAL DE ESGOTO SANITÁRIO. AF_08/2022	UN	8	2,00
27.1.10	TE, PVC, SOLDÁVEL, DN 40MM, INSTALADO EM PRUMADA DE ÁGUA - FORNECIMENTO E INSTALAÇÃO. AF_06/2022	UN	24	9,00 unidades
27.1.12	TERMINAL DE VENTILAÇÃO, PVC, SÉRIE NORMAL, ESGOTO PREDIAL, DN 50 MM, JUNTA SOLDÁVEL, FORNECIDO E INSTALADO EM PRUMADA DE ESGOTO SANITÁRIO OU VENTILAÇÃO. AF_08/2022	UN	1	1,00 unidade
27.1.13	LUVA DE CORRER, PVC, SÉRIE NORMAL, ESGOTO PREDIAL, DN 100 MM, JUNTA ELÁSTICA, FORNECIDO E INSTALADO EM PRUMADA DE ESGOTO SANITÁRIO OU VENTILAÇÃO. AF_08/2022	UN	64	14,00 unidades
27.1.14	LUVA DE CORRER, PVC, SOLDÁVEL, DN 50MM, INSTALADO EM PRUMADA DE ÁGUA - FORNECIMENTO E INSTALAÇÃO. AF_06/2022	UN	71	30,00 unidades
27.1.15	JUNÇÃO SIMPLES DE PVC, 45 GRAUS, SÉRIE NORMAL, PARA ESGOTO PREDIAL, DN 100 MM, INSTALADA EM DRENO - FORNECIMENTO	UN	8	1,00 unidade
27.1.17	JUNCAO SIMPLES PVC COM ANEL DE BORRACHA 100x50mm	UN	11	4,00 unidades
27.1.19	JOELHO 90 GRAUS, PVC, SERIE R, ÁGUA PLUVIAL, DN 50 MM, JUNTA ELÁSTICA, FORNECIDO E INSTALADO EM RAMAL DE ENCAMINHAMENTO. AF_06/2022	UN	43	23,00 unidades
27.1.20	JOELHO 90 GRAUS, PVC, SOLDÁVEL, DN 40MM, INSTALADO EM PRUMADA DE ÁGUA - FORNECIMENTO E INSTALAÇÃO. AF_06/2022	UN	116	50,00 unidades
27.1.18	BUCHA DE REDUÇÃO, CURTA, PVC, SOLDÁVEL, DN 50 X 40 MM, INSTALADO EM RAMAL DE DISTRIBUIÇÃO DE ÁGUA - FORNECIMENTO E INSTALAÇÃO. AF_06/2022	UN	12	3,00 unidades



CAMILLA RIBEIRO
 CRUZ BARRETO
 COSTA
 FERREIRA:04531407504
 4

Assinado de forma digital
 por CAMILLA RIBEIRO
 CRUZ BARRETO COSTA
 FERREIRA:04531407504
 Dados: 2026.04.28
 16:22:52 -03'00'

27.2	INSTALAÇÕES HIDRAULICAS			
27.2.1	TUBO, PVC, SOLDÁVEL, DE 25MM, INSTALADO EM RAMAL OU SUB-RAMAL DE ÁGUA - FORNECIMENTO E INSTALAÇÃO. AF_06/2022	M	231,1	50,00 unidades
27.2.5	JOELHO 45 GRAUS, PVC, SOLDÁVEL, DN 25MM, INSTALADO EM PRUMADA DE ÁGUA - FORNECIMENTO E INSTALAÇÃO. AF_06/2022	UN	4	4,00 unidades
27.2.6	JOELHO 90 GRAUS, PVC, SOLDÁVEL, DN 25MM, INSTALADO EM RAMAL OU SUB-RAMAL DE ÁGUA - FORNECIMENTO E INSTALAÇÃO. AF_06/2022	UN	140	70,00 unidades
27.2.7	TE, PVC, SOLDÁVEL, DN 25MM, INSTALADO EM PRUMADA DE ÁGUA - FORNECIMENTO E INSTALAÇÃO. AF_06/2022	UN	82	40,00 unidades
27.2.10	TUBO, PVC, SOLDÁVEL, DE 50MM, INSTALADO EM RAMAL DE DISTRIBUIÇÃO DE ÁGUA - FORNECIMENTO E INSTALAÇÃO. AF_06/2022	M	20	10,00 unidades
27.2.11	JOELHO 90 GRAUS, PVC, SOLDAVEL, DN 50MM, INSTALADO EM RAMAL DE DISTRIBUIÇÃO DE ÁGUA - FORNECIMENTO E INSTALAÇÃO.	UN	12	6,00 unidades
28	RESERVATÓRIO INFERIOR			
28.1	ESCAVACAO CARGA TRANSP. 1-CAT 601 A 800M	m ³	50	7,00 x 2,50 x 2,90 = 50m ³

CAMILLA
RIBEIRO CRUZ
BARRETO
COSTA
FERREIRA:045
31407504

Assinado de forma
 digital por CAMILLA
 RIBEIRO CRUZ
 BARRETO COSTA
 FERREIRA:04531407
 504
 Dados: 2026.04.28
 16:23:01 -03'00'





GLOBAL
CONSTRUÇÕES

Relatório Diário de Obra

Contrato Nº:	1066/2025
Data OS:	03.10.2025
PERÍODO DE EXECUÇÃO DOS SERVIÇOS:	30/03/2026 a 03/04/2026

DIAS TRABALHADOS
segunda(x) terça(x) quarta(x) quinta(x) sexta(x) sábado() domingo()

JUSTIFICATIVA DOS DIAS NÃO TRABALHADOS
Ex: Final de semana, feriado, Paralisação total ou parcial dos serviços.

Condições do tempo	
Bom	
Chuva	

MÃO DE OBRA DIRETA	32	EQUIPAMENTOS	3	ATIVIDADES
AJUDANTE COMUM	14	RETROESCAVADEIRA	1	ATERRO C/COMPACTAÇÃO MECÂNICA E CONTROLE, MAT. DE AQUISIÇÃO
CARPINTEIRO	2	CAÇAMBA	1	ALVENARIA DE VEDAÇÃO DE BLOCOS CERÂMICOS FURADOS NA HORIZONTAL DE 19X19X29 CM (ESPESSURA 19 CM) E ARGAMASSA DE ASSENTAMENTO COM PREPARO EM BETONEIRA. AF_12/2021
PEDREIRO	10	GERADOR		LASTRO DE CONCRETO MAGRO, APLICADO EM BLOCOS DE COROAMENTO OU SAPATAS, ESPESSURA DE 5 CM. AF_01/2024
OPERADOR RETROESCAVADEIRA	1	MARTELETE SDS	1	CONCRETAGEM DE BLOCO DE COROAMENTO OU VIGA BALDRAME, FCK 30 MPA, COM USO DE BOMBA - LANÇAMENTO, ADENSAMENTO E ACABAMENTO.AF_01/2024
MOTORISTA CAÇAMBA		MINE ESCAVADEIRA COM ROMPEDOR		FABRICAÇÃO, MONTAGEM E DESMONTAGEM DE FÔRMA PARA BLOCO DECOROAMENTO, EM MADEIRA SERRADA, E=25 MM, 4 UTILIZAÇÕES. AF_01/2024
AJUDANTE PRATICO	2	MOTO NIVELADORA		ARMAÇÃO DE SAPATA ISOLADA, VIGA BALDRAME E SAPATA CORRIDA UTILIZANDO AÇO CA-50 DE 10 MM - MONTAGEM. AF_01/2024
ENGENHEIRO CIVIL	1			IMPERMEABILIZAÇÃO DE SUPERFÍCIE COM EMULSÃO ASFÁLTICA, 2DEMAÇOS. AF_09/2023
ENCARREGADO	1			MONTAGEM E DESMONTAGEM DE FÔRMA DE PILARES RETANGULARES E ESTRUTURAS SIMILARES, PÉ-DIREITO SIMPLES, EM
ELETRICISTA	1			ARMAÇÃO DE PILAR OU VIGA DE ESTRUTURA CONVENCIONAL DE CONCRETO ARMADO UTILIZANDO AÇO CA-50 DE 10,0 MM -
				MONTAGEM E DESMONTAGEM DE FÔRMA DE PILARES RETANGULARES E ESTRUTURAS SIMILARES, PÉ-DIREITO SIMPLES, EM
				ARMAÇÃO DE PILAR OU VIGA DE ESTRUTURA CONVENCIONAL DE CONCRETO ARMADO UTILIZANDO AÇO CA-50 DE 10,0 MM -
				COMPACTAÇÃO MECÂNICA DE SOLO PARA EXECUÇÃO DE RADIER, PISO DE CONCRETO OU LAJE SOBRE SOLO, COM
				LASTRO COM MATERIAL GRANULAR, APLICADO EM PISOS OU LAJES SOBRE SOLO, ESPESSURA DE "5 CM". AF_01/2024
				CAMADA SEPARADORA PARA EXECUÇÃO DE RADIER, PISO DE CONCRETO OU LAJE SOBRE SOLO, EM LONA PLÁSTICA.
				ALVENARIA DE VEDAÇÃO DE BLOCOS CERÂMICOS FURADOS NA VERTICAL DE 9X19X39 CM (ESPESSURA 9 CM) E ARGAMASSA DE
				ALVENARIA DE VEDAÇÃO DE BLOCOS CERÂMICOS FURADOS NA HORIZONTAL DE 19X19X29 CM (ESPESSURA 19 CM) E



Victor Araujo de Almeida
Victor Araujo de Almeida
Engenheiro Civil
CREA 052154022-4

Tony Faria Andrade
Tony Faria Andrade
Engenheiro Civil
CREA-BA: 052.069.877,8

CAMILLA RIBEIRO
CRUZ BARRETO
COSTA
FERREIRA:04531407
504

Assinado de forma digital por CAMILLA RIBEIRO CRUZ BARRETO COSTA FERREIRA:04531407504
Dados: 2026.04.28 16:25:35 -03'00'



GLOBAL
CONSTRUÇÕES

Relatório Diário de Obra

Contrato N°:	1066/2025
Data OS:	03.10.2025
PERÍODO DE EXECUÇÃO DOS SERVIÇOS:	06/04/2026 a 10/04/2026

Contratante:	PREFEITURA MUNICIPAL DE SANTALUZ
Contratada:	GLOBAL MATERIAIS SERVIÇOS E MANUTENÇÃO
Projeto:	CONSTRUÇÃO DO CENTRO DE ATENDIMENTO MULTIDISCIPLINAR ESPECIALIZADO - CAMEL

DIAS TRABALHADOS
segunda(x) terça(x) quarta(x) quinta(x) sexta(x) sábado() domingo()

Condições do tempo

Bom

Chuva

JUSTIFICATIVA DOS DIAS NÃO TRABALHADOS
Ex: Final de semana, feriado, Paralisação total ou parcial dos serviços.

MÃO DE OBRA DIRETA	32	EQUIPAMENTOS	3	ATIVIDADES
AJUDANTE COMUM	14	RETROESCAVADEIRA	1	ATERRO C/COMPACTAÇÃO MECÂNICA E CONTROLE, MAT. DE AQUISIÇÃO
CARPINTEIRO	2	CAÇAMBA	1	ALVENARIA DE VEDAÇÃO DE BLOCOS CERÂMICOS FURADOS NA HORIZONTAL DE 19X19X29 CM (ESPESSURA 19 CM) E ARGAMASSA DE ASSENTAMENTO COM PREPARO EM BETONEIRA. AF_12/2021
PEDREIRO	10	GERADOR		LASTRO DE CONCRETO MAGRO, APLICADO EM BLOCOS DE COROAMENTO OU SAPATAS, ESPESSURA DE 5 CM. AF_01/2024
OPERADOR RETROESCAVADEIRA	1	MARTELETE SDS	1	CONCRETAGEM DE BLOCO DE COROAMENTO OU VIGA BALDRAME, FCK 30 MPA, COM USO DE BOMBA - LANÇAMENTO, ADENSAMENTO E ACABAMENTO. AF_01/2024
MOTORISTA CAÇAMBA		MINE ESCAVADEIRA COM ROMPEDOR		FABRICAÇÃO, MONTAGEM E DESMONTAGEM DE FÓRMA PARA BLOCO DECOROAMENTO, EM MADEIRA SERRADA, E=25 MM, 4 UTILIZAÇÕES. AF_01/2024
AJUDANTE PRÁTICO	2	MOTO NIVELADORA		ARMAÇÃO DE SAPATA ISOLADA, VIGA BALDRAME E SAPATA CORRIDA UTILIZANDO AÇO CA-50 DE 10 MM - MONTAGEM. AF_01/2024
ENGENHEIRO CIVIL	1			IMPERMEABILIZAÇÃO DE SUPERFÍCIE COM EMULSÃO ASFÁLTICA, 2DEMAOS. AF_09/2023
ENCARREGADO	1			MONTAGEM E DESMONTAGEM DE FÓRMA DE PILARES RETANGULARES E ESTRUTURAS SIMILARES, PÉ-DIREITO SIMPLES, EM
ELETRICISTA	1			ARMAÇÃO DE PILAR OU VIGA DE ESTRUTURA CONVENCIONAL DE CONCRETO ARMADO UTILIZANDO AÇO CA-50 DE 10,0 MM -
				MONTAGEM E DESMONTAGEM DE FÓRMA DE PILARES RETANGULARES E ESTRUTURAS SIMILARES, PÉ-DIREITO SIMPLES, EM
				ARMAÇÃO DE PILAR OU VIGA DE ESTRUTURA CONVENCIONAL DE CONCRETO ARMADO UTILIZANDO AÇO CA-50 DE 10,0 MM -
				COMPACTAÇÃO MECÂNICA DE SOLO PARA EXECUÇÃO DE RADIER, PISO DE CONCRETO OU LAJE SOBRE SOLO, COM
				LASTRO COM MATERIAL GRANULAR, APLICADO EM PISOS OU LAJES SOBRE SOLO, ESPESSURA DE 5 CM". AF_01/2024
				CAMADA SEPARADORA PARA EXECUÇÃO DE RADIER, PISO DE CONCRETO OU LAJE SOBRE SOLO, EM LONA PLÁSTICA.
				ALVENARIA DE VEDAÇÃO DE BLOCOS CERÂMICOS FURADOS NA VERTICAL DE 9X19X39 CM (ESPESSURA 9 CM) E ARGAMASSA DE
				ALVENARIA DE VEDAÇÃO DE BLOCOS CERÂMICOS FURADOS NA HORIZONTAL DE 19X19X29 CM (ESPESSURA 19 CM) E



Victor Araujo de Almeida
Victor Araujo de Almeida
Engenheiro Civil
CREA 052154022-4

Tony Ferraz de Andrade
Tony Ferraz de Andrade
Engenheiro Civil
CREA-DAL 021154077-8

CAMILLA RIBEIRO
CRUZ BARRETO
COSTA
FERREIRA:04531407
504

Assinado de forma digital por CAMILLA RIBEIRO CRUZ BARRETO COSTA FERREIRA:04531407504 Dados: 2026.04.28 16:25:59 -03'00'

Relatório Diário de Obra



Contratante: PREFEITURA MUNICIPAL DE SANTALUZ		Contrato N°: 1066/2025	
Contratada: GLOBAL MATERIAIS SERVIÇOS E MANUTENÇÃO		Data OS: 03.10.2025	
Projeto: CONSTRUÇÃO DO CENTRO DE ATENDIMENTO MULTIDISCIPLINAR ESPECIALIZADO - CAMEL		PERÍODO DE EXECUÇÃO DOS SERVIÇOS: 13/04/2026 a 17/04/2026	
DIAS TRABALHADOS segunda(x) terça(x) quarta(x) quinta(x) sexta(x) sábado(x) domingo(x)			
JUSTIFICATIVA DOS DIAS NÃO TRABALHADOS Ex: Final de semana, feriado, Paralisação total ou parcial dos serviços.			
ATIVIDADES			
			ATERRAMENTO C/COMPACTAÇÃO MECÂNICA E CONTROLE, MAT. DE AQUISIÇÃO
			ALVENARIA DE VEDAÇÃO DE BLOCOS CERÂMICOS FURADOS NA HORIZONTAL DE 19X19X29 CM (ESPESSURA 19 CM) E ARGAMASSA DE ASSENTAMENTO COM PREPARO EM BETONEIRA. AF_12/2021
			LASTRO DE CONCRETO MAGRO, APLICADO EM BLOCOS DE COROAMENTO OU SAPATAS, ESPESSURA DE 5 CM. AF_01/2024
			CONCRETAGEM DE BLOCO DE COROAMENTO OU VIGA BALDRAME, FCK 30 MPA, COM USO DE BOMBA - LANÇAMENTO, ADENSAMENTO E ACABAMENTO. AF_01/2024
			FABRICAÇÃO, MONTAGEM E DESMONTAGEM DE FÓRMA PARA BLOCO DECORAMENTO, EM MADEIRA SERRADA, E=25 MM, 4 UTILIZAÇÕES. AF_01/2024
			ARMAÇÃO DE SAPATA ISOLADA, VIGA BALDRAME E SAPATA CORRIDA UTILIZANDO AÇO CA-50 DE 10 MM - MONTAGEM. AF_01/2024
			IMPERMEABILIZAÇÃO DE SUPERFÍCIE COM EMULSÃO ASFÁLTICA, 2DEMÃOS. AF_09/2023
			MONTAGEM E DESMONTAGEM DE FÓRMA DE PILARES RETANGULARES E ESTRUTURAS SIMILARES, PÉ-DIREITO SIMPLES. EM ARMAÇÃO DE PILAR OU VIGA DE ESTRUTURA CONVENCIONAL DE CONCRETO ARMADO UTILIZANDO AÇO CA-50 DE 10,0 MM - MONTAGEM E DESMONTAGEM DE FÓRMA DE PILARES RETANGULARES E ESTRUTURAS SIMILARES, PÉ-DIREITO SIMPLES. EM ARMAÇÃO DE PILAR OU VIGA DE ESTRUTURA CONVENCIONAL DE CONCRETO ARMADO UTILIZANDO AÇO CA-50 DE 10,0 MM - COMPACTAÇÃO MECÂNICA DE SOLO PARA EXECUÇÃO DE RADIER, PISO DE CONCRETO OU LAJE SOBRE SOLO, COM LASTRO COM MATERIAL GRANULAR, APLICADO EM PISOS OU LAJES SOBRE SOLO, ESPESSURA DE 5 CM. AF_01/2024
			CAMADA SEPARADORA PARA EXECUÇÃO DE RADIER, PISO DE CONCRETO OU LAJE SOBRE SOLO, EM LONA PLÁSTICA. ALVENARIA DE VEDAÇÃO DE BLOCOS CERÂMICOS FURADOS NA VERTICAL DE 9X19X39 CM (ESPESSURA 9 CM) E ARGAMASSA DE ALVENARIA DE VEDAÇÃO DE BLOCOS CERÂMICOS FURADOS NA HORIZONTAL DE 19X19X29 CM (ESPESSURA 19 CM) E

Assinado de forma digital por
 CAMILLA RIBEIRO CRUZ
 BARRETO COSTA
 FERREIRA-04531407504
 Dados: 2025.04.28 16:26:22
 -03'00'

Victor Araújo de Almeida
 Engenheiro Cwt
 CREA 052154022-4

Tony de Almeida
 Engenheiro Cwt
 CREA-BA: 052154022-4





GLOBAL
CONSTRUÇÕES

Relatório Diário de Obra

Contrato N°:	1066/2025
Data OS:	03.10.2025
PERÍODO DE EXECUÇÃO DOS SERVIÇOS:	20/04/2026 a 24/04/2026

DIAS TRABALHADOS
segunda(x) terça(x) quarta(x) quinta(x) sexta(x) sábado() domingo()

JUSTIFICATIVA DOS DIAS NÃO TRABALHADOS
Ex: Final de semana, feriado, Paralisação total ou parcial dos serviços.

Condições do tempo

Bom

Chuva

MÃO DE OBRA DIRETA 32

EQUIPAMENTOS 3

ATIVIDADES

AJUDANTE COMUM 14 RETROESCAVADEIRA 1 ATERRO C/COMPACTAÇÃO MECÂNICA E CONTROLE, MAT. DE AQUISIÇÃO

CARPINTEIRO 2 CAÇAMBA 1 ALVENARIA DE VEDAÇÃO DE BLOCOS CERÂMICOS FURADOS NA HORIZONTAL DE 19X19X29 CM (ESPESSURA 19 CM) E ARGAMASSA DE ASSENTAMENTO COM PREPARO EM BETONEIRA. AF_12/2021

PEDREIRO 10 GERADOR LASTRO DE CONCRETO MAGRO, APLICADO EM BLOCOS DE COROAMENTO OU SAPATAS, ESPESSURA DE 5 CM. AF_01/2024

OPERADOR RETROESCAVADEIRA 1 MARTELETE SDS 1 CONCRETAGEM DE BLOCO DE COROAMENTO OU VIGA BALDRAME, FCK 30 MPA, COM USO DE BOMBA - LANÇAMENTO, ADENSAMENTO E ACABAMENTO. AF_01/2024

MOTORISTA CAÇAMBA MINE ESCAVADEIRA COM ROMPEDOR FABRICAÇÃO, MONTAGEM E DESMONTAGEM DE FÔRMA PARA BLOCO DECOROAMENTO, EM MADEIRA SERRADA, E=25 MM, 4 UTILIZAÇÕES. AF_01/2024

AJUDANTE PRATICO 2 MOTO NIVELADORA ARMAÇÃO DE SAPATA ISOLADA, VIGA BALDRAME E SAPATA CORRIDA UTILIZANDO AÇO CA-50 DE 10 MM - MONTAGEM. AF_01/2024

ENGENHEIRO CIVIL 1 IMPERMEABILIZAÇÃO DE SUPERFÍCIE COM EMULSÃO ASFÁLTICA, 2DEMÃOS. AF_09/2023

ENCARREGADO 1 MONTAGEM E DESMONTAGEM DE FÔRMA DE PILARES RETANGULARES E ESTRUTURAS SIMILARES, PÉ-DIREITO SIMPLES, EM

ELETRICISTA 1 ARMAÇÃO DE PILAR OU VIGA DE ESTRUTURA CONVENCIONAL DE CONCRETO ARMADO UTILIZANDO AÇO CA-50 DE 10,0 MM -

MONTAGEM E DESMONTAGEM DE FÔRMA DE PILARES RETANGULARES E ESTRUTURAS SIMILARES, PÉ-DIREITO SIMPLES, EM

ARMAÇÃO DE PILAR OU VIGA DE ESTRUTURA CONVENCIONAL DE CONCRETO ARMADO UTILIZANDO AÇO CA-50 DE 10,0 MM -

COMPACTAÇÃO MECÂNICA DE SOLO PARA EXECUÇÃO DE RADIER, PISO DE CONCRETO OU LAJE SOBRE SOLO, COM

LASTRO COM MATERIAL GRANULAR, APLICADO EM PISOS OU LAJES SOBRE SOLO, ESPESSURA DE *5 CM*. AF_01/2024

CAMADA SEPARADORA PARA EXECUÇÃO DE RADIER, PISO DE CONCRETO OU LAJE SOBRE SOLO, EM LONA PLÁSTICA.

ALVENARIA DE VEDAÇÃO DE BLOCOS CERÂMICOS FURADOS NA VERTICAL DE 9X19X39 CM (ESPESSURA 9 CM) E ARGAMASSA DE

ALVENARIA DE VEDAÇÃO DE BLOCOS CERÂMICOS FURADOS NA HORIZONTAL DE 19X19X29 CM (ESPESSURA 19 CM) E



Victor Araújo de Almeida
Victor Araújo de Almeida
Engenheiro Civil
CREA 052154022-4

Tony Ferreira
Tony Ferreira
Engenheiro Civil
CREA-BA: 052.055.777.8

CAMILLA RIBEIRO
CRUZ BARRETO
COSTA
FERREIRA:045314075
04
Assinado de forma digital por CAMILLA RIBEIRO CRUZ BARRETO COSTA FERREIRA:04531407504
Dados: 2026.04.28 16:26:40 -03'00'



**GLOBAL
CONSTRUÇÕES**

RELATÓRIO FOTOGRÁFICO

CONCORRÊNCIA ELETRÔNICA 007/2025	ORDEM DE SERVIÇO: 055/2025	CONTRATANTE: Prefeitura Municipal de Santaluz-Ba CNPJ/MF nº 13.807.870/0001-19	OBJETO: CONSTRUÇÃO DO CENTRO D ATENDIMENTO MULTIDISCIPLINAR ESPECIALIZADO LUZENSE. DO MUNICÍPIO DE SANTALUZ- BAHIA
CONTRATO: 1066/2025	PERÍODO DO BM: 01/04/2026 – 24/04/2026	CONTRATADA: GLOBAL CNPJ/MF nº 23.694.541/0001-62	
BOLETIM DE MEDIÇÃO: BM-10			

ANDAMENTO GERAL DA OBRA

1



DESCRIÇÃO

ALVENARIA DE VEDAÇÃO DE BLOCOS CERÂMICOS FURADOS NA VERTICAL DE 9X19X39 CM (ESPESSURA 9 CM) E ARGAMASSA DE ASSENTAMENTO COM PREPARO EM BETONEIRA. AF_12/2021

2



DESCRIÇÃO

ALVENARIA DE VEDAÇÃO DE BLOCOS CERÂMICOS FURADOS NA VERTICAL DE 9X19X39 CM (ESPESSURA 9 CM) E ARGAMASSA DE ASSENTAMENTO COM PREPARO EM BETONEIRA. AF_12/2021

3



DESCRIÇÃO

EXECUÇÃO DE PASSEIO (CALÇADA) COM CONCRETO MOLDADO IN LOCO, FEITO EM OBRA, ACABAMENTO ESTAMPADO, ESPESSURA 8 CM, ARMADO. AF_08/2022

4



DESCRIÇÃO

ALVENARIA DE VEDAÇÃO DE BLOCOS CERÂMICOS FURADOS NA VERTICAL DE 9X19X39 CM (ESPESSURA 9 CM) E ARGAMASSA DE ASSENTAMENTO COM PREPARO EM BETONEIRA. AF_12/2021

Victor Araújo de Almeida
Victor Araújo de Almeida
Engenheiro Civil
CREA 052154022-4

Yony Fernando
Yony Fernando
Engenheiro Civil
CREA-BA: 052.069.877.8

CAMILLA RIBEIRO CRUZ
BARRETO COSTA
FERREIRA:04531407504

Assinado de forma digital
por CAMILLA RIBEIRO
CRUZ BARRETO COSTA
FERREIRA:04531407504
Dados: 2026.04.28
16:23:43 -03'00'





**GLOBAL
CONSTRUÇÕES**

RELATÓRIO FOTOGRÁFICO

CONCORRÊNCIA ELETRÔNICA 007/2025	ORDEM DE SERVIÇO: 055/2025	CONTRATANTE: Prefeitura Municipal de Santaluz-Ba CNPJ/MF nº 13.807.870/0001-19	OBJETO: CONSTRUÇÃO DO CENTRO D ATENDIMENTO MULTIDISCIPLINAR ESPECIALIZADO LUZENSE. DO MUNICÍPIO DE SANTALUZ- BAHIA
CONTRATO: 1066/2025	PERÍODO DO BM: 01/04/2026 – 24/04/2026	CONTRATADA: GLOBAL CNPJ/MF nº 23.694.541/0001-62	
BOLETIM DE MEDIÇÃO: BM-10			

5



DESCRIÇÃO

EMBOÇO, EM ARGAMASSA TRAÇO 1:2:8, PREPARO MECÂNICO, APLICADO MANUALMENTE EM PAREDES INTERNAS DE AMBIENTES COM ÁREA MAIOR QUE 10M², E = 17,5MM, COM TALISCAS. AF_03/2024

6

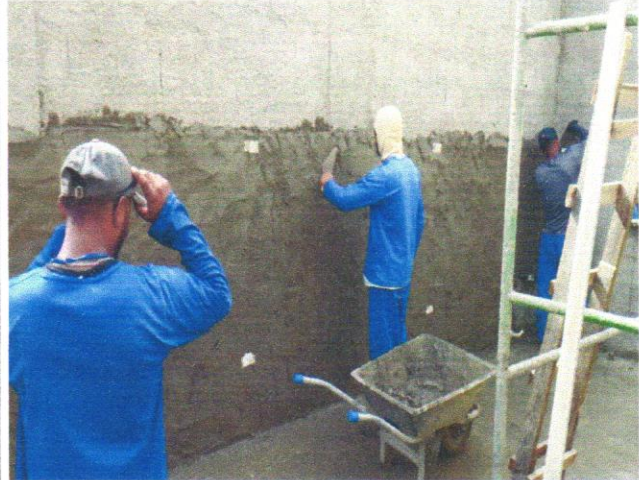

DESCRIÇÃO

EMBOÇO, EM ARGAMASSA TRAÇO 1:2:8, PREPARO MECÂNICO, APLICADO MANUALMENTE EM PAREDES INTERNAS DE AMBIENTES COM ÁREA MAIOR QUE 10M², E = 17,5MM, COM TALISCAS. AF_03/2024

7

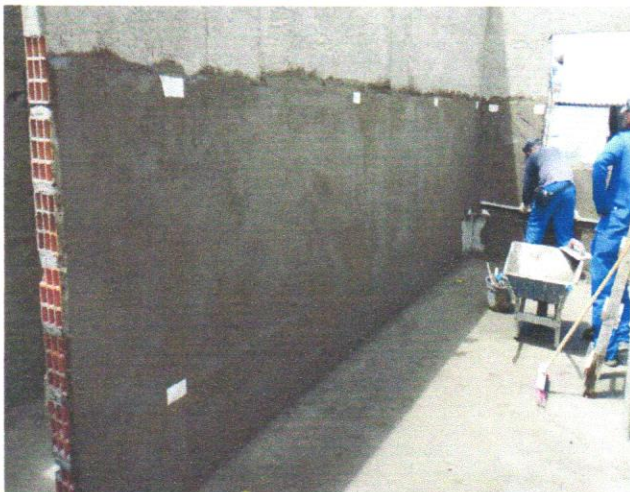

EMBOÇO, EM ARGAMASSA TRAÇO 1:2:8, PREPARO MECÂNICO, APLICADO MANUALMENTE EM PAREDES INTERNAS DE AMBIENTES COM ÁREA MAIOR QUE 10M², E = 17,5MM, COM TALISCAS. AF_03/2024

8



CAIXA ENTERRADA HIDRÁULICA RETANGULAR EM ALVENARIA COM TIJOLOS CERÂMICOS MACIÇOS, DIMENSÕES INTERNAS: 0,8X0,8X0,6 M PARA REDE DRENAGEM. AF_12/2020

Victor Araujo de Almeida
Victor Araujo de Almeida
Engenheiro Civil
CREA 052154022-4

Tony F. A. Andrade
Tony F. A. Andrade
Engenheiro Civil
CREA-BA: 052.089.677.8

**CAMILLA
RIBEIRO CRUZ
BARRETO COSTA**
FERREIRA:045314
07504

Atestado de forma
digital por CAMILLA
RIBEIRO CRUZ BARRETO
COSTA
FERREIRA:04531407504
Dados: 2026.04.28
16:23:57 -03'00'





**GLOBAL
CONSTRUÇÕES**

RELATÓRIO FOTOGRÁFICO

CONCORRÊNCIA ELETRÔNICA 007/2025	ORDEM DE SERVIÇO: 055/2025	CONTRATANTE: Prefeitura Municipal de Santaluz-Ba CNPJ/MF nº 13.807.870/0001-19	OBJETO: CONSTRUÇÃO DO CENTRO D ATENDIMENTO MULTIDISCIPLINAR ESPECIALIZADO LUZENSE. DO MUNICÍPIO DE SANTALUZ- BAHIA
CONTRATO: 1066/2025	PERÍODO DO BM: 01/04/2026 – 24/04/2026	CONTRATADA: GLOBAL CNPJ/MF nº 23.694.541/0001-62	
BOLETIM DE MEDIÇÃO: BM-10			

9



DESCRIÇÃO

COMPACTAÇÃO MECÂNICA DE SOLO PARA EXECUÇÃO DE RADIER, PISO DE CONCRETO OU LAJE SOBRE SOLO, COM COMPACTADOR DE SOLOS APERCUSSÃO. AF_09/2021

10



DESCRIÇÃO

EXECUÇÃO DE PASSEIO (CALÇADA) COM CONCRETO MOLDADO IN LOCO, FEITO EM OBRA, ACABAMENTO ESTAMPADO, ESPESSURA 8 CM, ARMADO. AF_08/2022

11



TUBO DE PVC PARA REDE COLETOIRA DE ESGOTO DE PAREDE MACIÇA, DN 100 MM, JUNTA ELÁSTICA - FORNECIMENTO E ASSENTAMENTO. AF_01/2021

12



TUBO PVC, SÉRIE R, ÁGUA PLUVIAL, DN 50 MM, FORNECIDO E INSTALADO EM RAMAL DE ENCAMINHAMENTO. AF_06/2022

Victor Afraújo de Almeida
Victor Afraújo de Almeida
Engenheiro Civil
CREA 052154022-4

Tony André
Tony André
Engenheiro Civil
CREA-BA: 052 069.877.8

CAMILLA
RIBEIRO CRUZ
BARRETO
COSTA
FERREIRA:04531
407504

Assinado de forma digital por CAMILLA RIBEIRO CRUZ BARRETO COSTA FERREIRA:04531407504
Dados: 2026.04.28 16:24:13 -03'00'





**GLOBAL
CONSTRUÇÕES**

RELATÓRIO FOTOGRÁFICO

CONCORRÊNCIA ELETRÔNICA 007/2025	ORDEM DE SERVIÇO: 055/2025	CONTRATANTE: Prefeitura Municipal de Santaluz-Ba CNPJ/MF nº 13.807.870/0001-19	OBJETO: CONSTRUÇÃO DO CENTRO D ATENDIMENTO MULTIDISCIPLINAR ESPECIALIZADO LUZENSE. DO MUNICÍPIO DE SANTALUZ- BAHIA
CONTRATO: 1066/2025	PERÍODO DO BM: 01/04/2026 – 24/04/2026	CONTRATADA: GLOBAL CNPJ/MF nº 23.694.541/0001-62	
BOLETIM DE MEDIÇÃO: BM-10			

13



DESCRIÇÃO

VERGAS 10X10 CM, PREMOLDADAS C/ CONCRETO FCK=15 MPA (PREPARO MECANICO), ACO CA-50 COM FORMAS TABUA DE PINHO 3A

14



DESCRIÇÃO

ESCAVACAO CARGA TRANSP. 1-CAT 601 A 800M

Victor Araujo de Almeida
Victor Araujo de Almeida
Engenheiro Civil
CREA 052154022-4

Tony Andrade
Tony Andrade
Engenheiro Civil
CREA-BA. 032154077-8

CAMILLA RIBEIRO Assinado de forma
digital por CAMILLA
CRUZ BARRETO RIBEIRO CRUZ BARRETO
COSTA COSTA
FERREIRA:04531407504
07504 Dados: 2025.04.28. 16:24:03'00'





PREFEITURA MUNICIPAL DE LAURO DE FREITAS

CNPJ: 13.927.819/0001-40

Secretaria da Fazenda
Coordenação Tributária

CERTIDÃO CONJUNTA NEGATIVA DE DÉBITOS MUNICIPAIS E DA DÍVIDA ATIVA DO MUNICÍPIO CADASTRO MOBILIÁRIO

Certidão passada em cumprimento ao despacho do (a) Sr (ª) Diretor (a) do Departamento de Receita e Arrecadação, datada em 02/02/2026, sob processo de nº .

Certificamos para os devidos fins de direito, que até a presente data a Pessoa Física / Jurídica GLOBAL CONSTRUÇÕES SERVIÇOS E MANUTENÇÕES LTDA, inscrita no CPF/MF ou CNPJ/MF sob o nº. 23694541000162, encontra-se quite com os tributos municipais referentes à inscrição municipal nº. 10045273.

Fica ressalvado o direito de a Fazenda Municipal cobrar e inscrever em Dívida Ativa, quaisquer débitos que venham a ser apurados posteriormente, conforme estabelece o art. 301, §1º, da Lei nº. 1.572/2015 do Código Tributário e de Rendas do Município de Lauro de Freitas.

Certidão Emitida via WEB

Nada mais para constar, em firmeza de que eu, , lavrei a presente em 02/02/2026 09:27:09, a qual vai assinada e conferida por mim, encerrada e subscrita pelo Diretor do Departamento de Receita e Arrecadação.

Código de Controle: 616571000073389920260202

Emitida via Internet, às 09:27:00 hs, do dia 02/02/2026

Validade: 90 dias.

OBSERVAÇÃO:

- A aceitação desta certidão está condicionada à verificação de sua autenticidade na internet, no endereço: <http://sefaz.laurodefreitas.ba.gov.br>;
- Qualquer rasura ou emenda invalidará este documento.





Certidão Negativa de Débitos Tributários

(Emitida para os efeitos dos arts. 113 e 114 da Lei 3.956 de 11 de dezembro de 1981 - Código Tributário do Estado da Bahia)

Certidão Nº: **20261826118**

RAZÃO SOCIAL	
GLOBAL CONSTRUÇÕES SERVIÇOS E MANUTENÇÕES LT	
INSCRIÇÃO ESTADUAL	CNPJ
128.887.871 - BAIXADO	23.694.541/0001-62

Fica certificado que não constam, até a presente data, pendências de responsabilidade da pessoa física ou jurídica acima identificada, relativas aos tributos administrados por esta Secretaria.

Esta certidão engloba todos os seus estabelecimentos quanto à inexistência de débitos, inclusive os inscritos na Dívida Ativa, de competência da Procuradoria Geral do Estado, ressalvado o direito da Fazenda Pública do Estado da Bahia cobrar quaisquer débitos que vierem a ser apurados posteriormente.

Emitida em 22/04/2026, conforme Portaria nº 918/99, sendo válida por 60 dias, contados a partir da data de sua emissão.

**AUTENTICIDADE DESTE DOCUMENTO PODE SER COMPROVADA NAS INSPETORIAS FAZENDÁRIA
OU VIA INTERNET, NO ENDEREÇO <http://www.sefaz.ba.gov.br>**

Válida com a apresentação conjunta do cartão original de inscrição no CPF ou no CNPJ da
Secretaria da Receita Federal do Ministério da Fazenda.





MINISTÉRIO DA FAZENDA
Secretaria da Receita Federal do Brasil
Procuradoria-Geral da Fazenda Nacional

**CERTIDÃO POSITIVA COM EFEITOS DE NEGATIVA DE DÉBITOS RELATIVOS AOS TRIBUTOS
FEDERAIS E À DÍVIDA ATIVA DA UNIÃO**

Nome: GLOBAL CONSTRUCOES SERVICOS E MANUTENCOES LTDA
CNPJ: 23.694.541/0001-62

Ressalvado o direito de a Fazenda Nacional cobrar e inscrever quaisquer dívidas de responsabilidade do sujeito passivo acima identificado que vierem a ser apuradas, é certificado que:

1. constam débitos administrados pela Secretaria da Receita Federal do Brasil (RFB) com exigibilidade suspensa nos termos do art. 151 da Lei nº 5.172, de 25 de outubro de 1966 - Código Tributário Nacional (CTN), ou objeto de decisão judicial que determina sua desconsideração para fins de certificação da regularidade fiscal, ou ainda não vencidos; e
2. não constam inscrições em Dívida Ativa da União (DAU) na Procuradoria-Geral da Fazenda Nacional (PGFN).

Conforme disposto nos arts. 205 e 206 do CTN, este documento tem os mesmos efeitos da certidão negativa.

Esta certidão é válida para o estabelecimento matriz e suas filiais e, no caso de ente federativo, para todos os órgãos e fundos públicos da administração direta a ele vinculados. Refere-se à situação do sujeito passivo no âmbito da RFB e da PGFN e abrange inclusive as contribuições sociais previstas nas alíneas 'a' a 'd' do parágrafo único do art. 11 da Lei nº 8.212, de 24 de julho de 1991.

A aceitação desta certidão está condicionada à verificação de sua autenticidade na Internet, nos endereços <<http://rfb.gov.br>> ou <<http://www.pgfn.gov.br>>.

Certidão emitida gratuitamente com base na Portaria Conjunta RFB/PGFN nº 1.751, de 2/10/2014.

Emitida às 14:27:36 do dia 24/01/2026 <hora e data de Brasília>.

Válida até 23/07/2026.

Código de controle da certidão: **E796.D5D2.F7C2.5F95**

Qualquer rasura ou emenda invalidará este documento.





PODER JUDICIÁRIO
JUSTIÇA DO TRABALHO

CERTIDÃO NEGATIVA DE DÉBITOS TRABALHISTAS

CNPJ: 23.694.541/0001-62

Certidão n°: 5584410/2026

Expedição: 27/01/2026, às 15:44:47

Validade: 26/07/2026 - 180 (cento e oitenta) dias, contados da data de sua expedição.

Certifica-se que o CNPJ sob o n° 23.694.541/0001-62, **NÃO CONSTA** como inadimplente no Banco Nacional de Devedores Trabalhistas.

Certidão emitida com base nos arts. 642-A e 883-A da Consolidação das Leis do Trabalho, acrescentados pelas Leis ns.º 12.440/2011 e 13.467/2017, e no Ato 01/2022 da CGJT, de 21 de janeiro de 2022. Os dados constantes desta Certidão são de responsabilidade dos Tribunais do Trabalho.

Certidão expedida sem indicação do nome/razão social, tendo em vista que o CPF/CNPJ consultado não figura na última versão da base de dados da Receita Federal do Brasil - RFB enviada ao Tribunal Superior do Trabalho - TST. Para saber a situação desse CPF/CNPJ, consulte o sítio da RFB (www.receita.fazenda.gov.br).

No caso de pessoa jurídica, a Certidão atesta a empresa em relação a todos os seus estabelecimentos, agências ou filiais.

A aceitação desta certidão condiciona-se à verificação de sua autenticidade no portal do Tribunal Superior do Trabalho na Internet (<http://www.tst.jus.br>).

Certidão emitida gratuitamente.

INFORMAÇÃO IMPORTANTE

Do Banco Nacional de Devedores Trabalhistas constam os dados necessários à identificação das pessoas naturais e jurídicas inadimplentes perante a Justiça do Trabalho quanto às obrigações estabelecidas em sentença condenatória transitada em julgado ou em acordos judiciais trabalhistas, inclusive no concernente aos recolhimentos previdenciários, a honorários, a custas, a emolumentos ou a recolhimentos determinados em lei; ou decorrentes de execução de acordos firmados perante o Ministério Público do Trabalho, Comissão de Conciliação Prévia ou demais títulos que, por disposição legal, contiver força executiva.



Voltar

Imprimir



Certificado de Regularidade do FGTS - CRF

Inscrição: 23.694.541/0001-62
Razão Social: GLOBAL CONSTRUÇÕES SERVIÇOS E MANUTENÇÕES LTDA
Endereço: AV SANTOS DUMONT 1883 ANDAR 3 / CENTRO / LAURO DE FREITAS / BA / 42702-400

A Caixa Econômica Federal, no uso da atribuição que lhe confere o Art. 7, da Lei 8.036, de 11 de maio de 1990, certifica que, nesta data, a empresa acima identificada encontra-se em situação regular perante o Fundo de Garantia do Tempo de Serviço - FGTS.

O presente Certificado não servirá de prova contra cobrança de quaisquer débitos referentes a contribuições e/ou encargos devidos, decorrentes das obrigações com o FGTS.

Validade: 19/04/2026 a 18/05/2026

Certificação Número: 2026041904402530992711

Informação obtida em 22/04/2026 08:43:19

A utilização deste Certificado para os fins previstos em Lei esta condicionada a verificação de autenticidade no site da Caixa:
www.caixa.gov.br



MINISTÉRIO DA FAZENDA
SECRETARIA ESPECIAL DA RECEITA FEDERAL DO BRASIL
Recibo de Entrega da Declaração de Débitos e Créditos Tributários Federais - DCTFWeb

CNPJ/CPF	23.694.541/0001-62
Nome	GLOBAL CONSTRUCOES SERVICOS E MANUTENCOES LTDA
Período de apuração	03/2026
Declaração Retificadora	Sim
Identificação da apuração de débitos	39822590112 / eSocial 149487430 / Reinf CP

Totalização dos tributos apurados no período

Tributos	Débitos Apurados	Saldo a Pagar
Contribuição Previdenciária Segurados	R\$ 44.952,20	R\$ 0,00
Contribuição Previdenciária Patronal	R\$ 96.858,56	R\$ 0,00
Contribuição para Outras Entidades e Fundos	R\$ 9.171,69	R\$ 0,00
Contribuições Diversas	R\$ 0,00	R\$ 0,00
COFINS	R\$ 0,00	R\$ 0,00
COSIRF	R\$ 0,00	R\$ 0,00
CPSS	R\$ 0,00	R\$ 0,00
CSLL	R\$ 0,00	R\$ 0,00
CSRF	R\$ 0,00	R\$ 0,00
IOF	R\$ 0,00	R\$ 0,00
IPI	R\$ 0,00	R\$ 0,00
IRPJ	R\$ 0,00	R\$ 0,00
IRRF	R\$ 0,00	R\$ 0,00
PIS	R\$ 0,00	R\$ 0,00
RET/Pagamento Unificado	R\$ 0,00	R\$ 0,00
TOTAL	R\$ 150.982,45	R\$ 0,00

O presente Recibo de Entrega da DCTFWeb contém a transcrição da Ficha Resumo da referida declaração, que constitui confissão de dívida, de forma irretroatável, dos tributos declarados. Fica o declarante ciente de que os tributos declarados na DCTFWeb e não pagos serão enviados para inscrição em Dívida Ativa da União, conforme o disposto no parágrafo 2º do artigo 5º do Decreto-Lei nº 2.124, de 13 de junho de 1984, combinado com a Portaria MF nº 118, de 28 de junho de 1984, estando o declarante sujeito ainda a:

- 1) Sobre os tributos não pagos ou não recolhidos nos prazos legais incidirão multa e juros de mora, nos termos do art. 61 da Lei nº 9.430, de 27 de dezembro de 1996, combinado com o art. 35 da Lei nº 8.212, de 24 de julho de 1991;
- 2) inclusão no Cadastro Informativo de Créditos não Quitados do Setor Público Federal (CADIN), impedindo operações de crédito com recursos públicos, a concessão de incentivos fiscais e financeiros e a celebração de convênios e similares que envolvam desembolso de recursos públicos e respectivos aditamentos (Lei nº 10.522, de 19 de julho de 2002);
- 3) encaminhamento ao Ministério Público Federal de Representação Fiscal para Fins Penais nos casos que, em tese, tenham ocorrido crime contra a ordem tributária ou contra a previdência social, por deixar de recolher, no prazo legal, valor de tributo ou de contribuição social, descontado ou cobrado, na qualidade de sujeito passivo de obrigação e que deveria recolher aos cofres públicos (Lei nº 8.137, de 27 de dezembro de 1990 e Código Penal).

No caso de falta de apresentação ou de apresentação de declaração com incorreções ou omissões, o contribuinte ficará sujeito às multas previstas no artigo 32-A da Lei nº 8.212, de 1991, e no art. 7º da Lei nº 10.426, de 24 de abril de 2002.

Não surtirão efeitos as retificações de informações prestadas na DCTFWeb que pretendam excluir ou reduzir débitos:

- enviados para inscrição em Dívida Ativa da União, sejam eles saldos a pagar ou valores apurados em procedimento de auditoria interna;
- incluídos em parcelamento deferido;
- que tenham sido objeto de declaração de compensação não passível de retificação ou cancelamento.

Também não surtirão efeitos as retificações de débitos de tributos em relação aos quais o sujeito passivo tenha sido objeto de procedimento fiscal e/ou nos casos em que a apresentação da declaração ocorra após o prazo decadencial.

Dados do Representante da Pessoa Jurídica

Nome	IVAN RODRIGO FERREIRA DE ALMEIDA
CPF	039.200.175-60
Telefone	-



DCTFWeb recebida via internet pelo Agente Receptor SERPRO em 10/04/2020 10:54:39

Nº do recibo de entrega 0000050000469727389

DCTFWeb transmitida com assinatura de certificado digital por 23.694.541/0001-62



**MINISTÉRIO DA FAZENDA
SECRETARIA ESPECIAL DA RECEITA FEDERAL DO BRASIL
RELATÓRIO DA DECLARAÇÃO COMPLETA - DCTFWeb**

Nome do Contribuinte	GLOBAL CONSTRUCOES SERVICOS E MANUTENCOES LTDA	CNPJ	23.694.541/0001-62
Período apuração	03/2026	Número do Recibo	50000469727389
Data/Hora da Transmissão	16/04/2026 16:34:39	Identificação da Apuração de Débitos	39822590112 / eSocial 149487430 / Reinf CP

Dados Iniciais

Classificação Tributária	99-Pessoas Jurídicas em Geral
Número do Recibo da Declaração Retificada	50000466076142
Missão Diplomática ou Repartição Consular	0 - Sem acordo
Ausência de Fatos Geradores	Não

Endereço

Logradouro	SANTOS DUMONT	Número	1883
Complemento	ANDAR 3 SALA 305	Bairro/Distrito	CENTRO
Município	LAURO DE FREITAS	UF	BA
CEP	42702400	Telefone	7197002129
Correio Eletrônico	RODRIGO_DDD91@HOTMAIL.COM		

Dados do Representante do Contribuinte e do Responsável pelo Preenchimento

Representante	IVAN RODRIGO FERREIRA DE ALMEIDA	CPF	03920017560
Telefone	00000000		
Correio Eletrônico	-		
Responsável pelo Preenchimento	-		
CPF	-	CRC	-
UF	-	Telefone	-
Correio Eletrônico	-		

Débito Apurado e Crédito Vinculado

Código da Receita	1082-01	Descrição	CP SEGURADOS - EMPREGADOS/AVULSO
Período Apuração Débito	03/2026		
Débito Apurado	12.976,24		
Deduções	Salário Família: 992,84 Retenção Lei 9711/98: 11.983,40		
Saldo a Pagar	0,00		

Débito Apurado e Crédito Vinculado

Código da Receita	1099-01	Descrição	CP SEGURADOS - CONTRIBUINTES INDIVIDUAIS - 11%
Período Apuração Débito	03/2026		
Débito Apurado	31.975,96		
Deduções	Retenção Lei 9711/98: 31.975,96		
Saldo a Pagar	0,00		

Débito Apurado e Crédito Vinculado

Código da Receita	1138-01	Descrição	CP PATRONAL - EMPREGADOS/AVULSOS
Período Apuração Débito	03/2026		
Débito Apurado	20.094,15		
Deduções	Retenção Lei 9711/98: 20.094,15		
Saldo a Pagar	0,00		



Débito Apurado e Crédito Vinculado

Código da Receita	1138-01	Descrição	CP PATRONAL - EMPREGADOS/AVULSOS
CNO	90.026.11943/71	CNPJ Prest/Incorp /SCP	-
Período Apuração Débito	03/2026		
Débito Apurado	3.430,24		
Deduções	Retenção Lei 9711/98: 3.430,24		
Saldo a Pagar	0,00		

Débito Apurado e Crédito Vinculado

Código da Receita	1138-01	Descrição	CP PATRONAL - EMPREGADOS/AVULSOS
CNO	90.026.77565/75	CNPJ Prest/Incorp /SCP	-
Período Apuração Débito	03/2026		
Débito Apurado	3.041,95		
Deduções	Retenção Lei 9711/98: 3.041,95		
Saldo a Pagar	0,00		

Débito Apurado e Crédito Vinculado

Código da Receita	1138-01	Descrição	CP PATRONAL - EMPREGADOS/AVULSOS
CNO	90.027.17652/73	CNPJ Prest/Incorp /SCP	-
Período Apuração Débito	03/2026		
Débito Apurado	1.854,17		
Deduções	Retenção Lei 9711/98: 1.854,17		
Saldo a Pagar	0,00		

Débito Apurado e Crédito Vinculado

Código da Receita	1138-01	Descrição	CP PATRONAL - EMPREGADOS/AVULSOS
CNO	90.027.48639/78	CNPJ Prest/Incorp /SCP	-
Período Apuração Débito	03/2026		
Débito Apurado	1.441,62		
Deduções	Retenção Lei 9711/98: 1.441,62		
Saldo a Pagar	0,00		

Débito Apurado e Crédito Vinculado

Código da Receita	1138-01	Descrição	CP PATRONAL - EMPREGADOS/AVULSOS
CNO	90.028.01297/71	CNPJ Prest/Incorp /SCP	-
Período Apuração Débito	03/2026		
Débito Apurado	1.764,93		
Deduções	Retenção Lei 9711/98: 1.764,93		
Saldo a Pagar	0,00		

Débito Apurado e Crédito Vinculado

Código da Receita	1138-04	Descrição	CP PATRONAL - CONTRIBUINTES INDIVIDUAIS
Período Apuração Débito	03/2026		
Débito Apurado	58.138,68		
Deduções	Retenção Lei 9711/98: 58.138,68		
Saldo a Pagar	0,00		



Débito Apurado e Crédito Vinculado

Código da Receita	1646-01	Descrição	CP PATRONAL - GILRAT AJUSTADO
Período Apuração Débito	03/2026		
Débito Apurado	4.506,41		
Deduções	Retenção Lei 9711/98: 4.506,41		
Saldo a Pagar	0,00		

Débito Apurado e Crédito Vinculado

Código da Receita	1646-01	Descrição	CP PATRONAL - GILRAT AJUSTADO
CNO	90.026.11943/71	CNPJ Prest/Incorp /SCP	-
Período Apuração Débito	03/2026		
Débito Apurado	769,28		
Deduções	Retenção Lei 9711/98: 769,28		
Saldo a Pagar	0,00		

Débito Apurado e Crédito Vinculado

Código da Receita	1646-01	Descrição	CP PATRONAL - GILRAT AJUSTADO
CNO	90.026.77565/75	CNPJ Prest/Incorp /SCP	-
Período Apuração Débito	03/2026		
Débito Apurado	682,20		
Deduções	Retenção Lei 9711/98: 682,20		
Saldo a Pagar	0,00		

Débito Apurado e Crédito Vinculado

Código da Receita	1646-01	Descrição	CP PATRONAL - GILRAT AJUSTADO
CNO	90.027.17652/73	CNPJ Prest/Incorp /SCP	-
Período Apuração Débito	03/2026		
Débito Apurado	415,82		
Deduções	Retenção Lei 9711/98: 415,82		
Saldo a Pagar	0,00		

Débito Apurado e Crédito Vinculado

Código da Receita	1646-01	Descrição	CP PATRONAL - GILRAT AJUSTADO
CNO	90.027.48639/78	CNPJ Prest/Incorp /SCP	-
Período Apuração Débito	03/2026		
Débito Apurado	323,30		
Deduções	Retenção Lei 9711/98: 323,30		
Saldo a Pagar	0,00		

Débito Apurado e Crédito Vinculado

Código da Receita	1646-01	Descrição	CP PATRONAL - GILRAT AJUSTADO
CNO	90.028.01297/71	CNPJ Prest/Incorp /SCP	-
Período Apuração Débito	03/2026		
Débito Apurado	395,81		
Deduções	Retenção Lei 9711/98: 395,81		
Saldo a Pagar	0,00		



Débito Apurado e Crédito Vinculado

Código da Receita	1170-01	Descrição	CP TERCEIROS - SALÁRIO EDUCAÇÃO
Período Apuração Débito	03/2026		
Débito Apurado	2.511,76		
Deduções	Retenção Lei 9711/98: 2.511,76		
Saldo a Pagar	0,00		

Débito Apurado e Crédito Vinculado

Código da Receita	1170-01	Descrição	CP TERCEIROS - SALÁRIO EDUCAÇÃO
CNO	90.026.11943/71	CNPJ Prest/Incorp /SCP	-
Período Apuração Débito	03/2026		
Débito Apurado	428,78		
Deduções	Retenção Lei 9711/98: 428,78		
Saldo a Pagar	0,00		

Débito Apurado e Crédito Vinculado

Código da Receita	1170-01	Descrição	CP TERCEIROS - SALÁRIO EDUCAÇÃO
CNO	90.026.77565/75	CNPJ Prest/Incorp /SCP	-
Período Apuração Débito	03/2026		
Débito Apurado	380,24		
Deduções	Retenção Lei 9711/98: 380,24		
Saldo a Pagar	0,00		

Débito Apurado e Crédito Vinculado

Código da Receita	1170-01	Descrição	CP TERCEIROS - SALÁRIO EDUCAÇÃO
CNO	90.027.17652/73	CNPJ Prest/Incorp /SCP	-
Período Apuração Débito	03/2026		
Débito Apurado	231,77		
Deduções	Retenção Lei 9711/98: 231,77		
Saldo a Pagar	0,00		

Débito Apurado e Crédito Vinculado

Código da Receita	1170-01	Descrição	CP TERCEIROS - SALÁRIO EDUCAÇÃO
CNO	90.027.48639/78	CNPJ Prest/Incorp /SCP	-
Período Apuração Débito	03/2026		
Débito Apurado	180,20		
Deduções	Retenção Lei 9711/98: 180,20		
Saldo a Pagar	0,00		

Débito Apurado e Crédito Vinculado

Código da Receita	1170-01	Descrição	CP TERCEIROS - SALÁRIO EDUCAÇÃO
CNO	90.028.01297/71	CNPJ Prest/Incorp /SCP	-
Período Apuração Débito	03/2026		
Débito Apurado	220,61		
Deduções	Retenção Lei 9711/98: 220,61		
Saldo a Pagar	0,00		



Débito Apurado e Crédito Vinculado

Código da Receita	1176-01	Descrição	CP TERCEIROS - INCRA
Período Apuração Débito	03/2026		
Débito Apurado	200,94		
Deduções	Retenção Lei 9711/98: 200,94		
Saldo a Pagar	0,00		

Débito Apurado e Crédito Vinculado

Código da Receita	1176-01	Descrição	CP TERCEIROS - INCRA
CNO	90.026.11943/71	CNPJ Prest/Incorp /SCP	-
Período Apuração Débito	03/2026		
Débito Apurado	34,30		
Deduções	Retenção Lei 9711/98: 34,30		
Saldo a Pagar	0,00		

Débito Apurado e Crédito Vinculado

Código da Receita	1176-01	Descrição	CP TERCEIROS - INCRA
CNO	90.026.77565/75	CNPJ Prest/Incorp /SCP	-
Período Apuração Débito	03/2026		
Débito Apurado	30,41		
Deduções	Retenção Lei 9711/98: 30,41		
Saldo a Pagar	0,00		

Débito Apurado e Crédito Vinculado

Código da Receita	1176-01	Descrição	CP TERCEIROS - INCRA
CNO	90.027.17652/73	CNPJ Prest/Incorp /SCP	-
Período Apuração Débito	03/2026		
Débito Apurado	18,54		
Deduções	Retenção Lei 9711/98: 18,54		
Saldo a Pagar	0,00		

Débito Apurado e Crédito Vinculado

Código da Receita	1176-01	Descrição	CP TERCEIROS - INCRA
CNO	90.027.48639/78	CNPJ Prest/Incorp /SCP	-
Período Apuração Débito	03/2026		
Débito Apurado	14,41		
Deduções	Retenção Lei 9711/98: 14,41		
Saldo a Pagar	0,00		

Débito Apurado e Crédito Vinculado

Código da Receita	1176-01	Descrição	CP TERCEIROS - INCRA
CNO	90.028.01297/71	CNPJ Prest/Incorp /SCP	-
Período Apuração Débito	03/2026		
Débito Apurado	17,64		
Deduções	Retenção Lei 9711/98: 17,64		
Saldo a Pagar	0,00		



Débito Apurado e Crédito Vinculado

Código da Receita	1181-01	Descrição	CP TERCEIROS - SENAI
Período Apuração Débito	03/2026		
Débito Apurado	1.004,70		
Deduções	Retenção Lei 9711/98: 1.004,70		
Saldo a Pagar	0,00		

Débito Apurado e Crédito Vinculado

Código da Receita	1181-01	Descrição	CP TERCEIROS - SENAI
CNO	90.026.11943/71	CNPJ Prest/Incorp /SCP	-
Período Apuração Débito	03/2026		
Débito Apurado	171,51		
Deduções	Retenção Lei 9711/98: 171,51		
Saldo a Pagar	0,00		

Débito Apurado e Crédito Vinculado

Código da Receita	1181-01	Descrição	CP TERCEIROS - SENAI
CNO	90.026.77565/75	CNPJ Prest/Incorp /SCP	-
Período Apuração Débito	03/2026		
Débito Apurado	152,09		
Deduções	Retenção Lei 9711/98: 152,09		
Saldo a Pagar	0,00		

Débito Apurado e Crédito Vinculado

Código da Receita	1181-01	Descrição	CP TERCEIROS - SENAI
CNO	90.027.17652/73	CNPJ Prest/Incorp /SCP	-
Período Apuração Débito	03/2026		
Débito Apurado	92,70		
Deduções	Retenção Lei 9711/98: 92,70		
Saldo a Pagar	0,00		

Débito Apurado e Crédito Vinculado

Código da Receita	1181-01	Descrição	CP TERCEIROS - SENAI
CNO	90.027.48639/78	CNPJ Prest/Incorp /SCP	-
Período Apuração Débito	03/2026		
Débito Apurado	72,08		
Deduções	Retenção Lei 9711/98: 72,08		
Saldo a Pagar	0,00		

Débito Apurado e Crédito Vinculado

Código da Receita	1181-01	Descrição	CP TERCEIROS - SENAI
CNO	90.028.01297/71	CNPJ Prest/Incorp /SCP	-
Período Apuração Débito	03/2026		
Débito Apurado	88,24		
Deduções	Retenção Lei 9711/98: 88,24		
Saldo a Pagar	0,00		



Débito Apurado e Crédito Vinculado

Código da Receita	1184-01	Descrição	CP TERCEIROS - SESI
Período Apuração Débito	03/2026		
Débito Apurado	1.507,06		
Deduções	Retenção Lei 9711/98: 1.507,06		
Saldo a Pagar	0,00		

Débito Apurado e Crédito Vinculado

Código da Receita	1184-01	Descrição	CP TERCEIROS - SESI
CNO	90.026.11943/71	CNPJ Prest/Incorp /SCP	-
Período Apuração Débito	03/2026		
Débito Apurado	257,26		
Deduções	Retenção Lei 9711/98: 257,26		
Saldo a Pagar	0,00		

Débito Apurado e Crédito Vinculado

Código da Receita	1184-01	Descrição	CP TERCEIROS - SESI
CNO	90.026.77565/75	CNPJ Prest/Incorp /SCP	-
Período Apuração Débito	03/2026		
Débito Apurado	228,14		
Deduções	Retenção Lei 9711/98: 228,14		
Saldo a Pagar	0,00		

Débito Apurado e Crédito Vinculado

Código da Receita	1184-01	Descrição	CP TERCEIROS - SESI
CNO	90.027.17652/73	CNPJ Prest/Incorp /SCP	-
Período Apuração Débito	03/2026		
Débito Apurado	139,06		
Deduções	Retenção Lei 9711/98: 139,06		
Saldo a Pagar	0,00		

Débito Apurado e Crédito Vinculado

Código da Receita	1184-01	Descrição	CP TERCEIROS - SESI
CNO	90.027.48639/78	CNPJ Prest/Incorp /SCP	-
Período Apuração Débito	03/2026		
Débito Apurado	108,12		
Deduções	Retenção Lei 9711/98: 108,12		
Saldo a Pagar	0,00		

Débito Apurado e Crédito Vinculado

Código da Receita	1184-01	Descrição	CP TERCEIROS - SESI
CNO	90.028.01297/71	CNPJ Prest/Incorp /SCP	-
Período Apuração Débito	03/2026		
Débito Apurado	132,36		
Deduções	Retenção Lei 9711/98: 132,36		
Saldo a Pagar	0,00		



Débito Apurado e Crédito Vinculado

Código da Receita	1200-01	Descrição	CP TERCEIROS - SEBRAE
Período Apuração Débito	03/2026		
Débito Apurado	602,82		
Deduções	Retenção Lei 9711/98: 602,82		
Saldo a Pagar	0,00		

Débito Apurado e Crédito Vinculado

Código da Receita	1200-01	Descrição	CP TERCEIROS - SEBRAE
CNO	90.026.11943/71	CNPJ Prest/Incorp /SCP	-
Período Apuração Débito	03/2026		
Débito Apurado	102,90		
Deduções	Retenção Lei 9711/98: 102,90		
Saldo a Pagar	0,00		

Débito Apurado e Crédito Vinculado

Código da Receita	1200-01	Descrição	CP TERCEIROS - SEBRAE
CNO	90.026.77565/75	CNPJ Prest/Incorp /SCP	-
Período Apuração Débito	03/2026		
Débito Apurado	91,25		
Deduções	Retenção Lei 9711/98: 91,25		
Saldo a Pagar	0,00		

Débito Apurado e Crédito Vinculado

Código da Receita	1200-01	Descrição	CP TERCEIROS - SEBRAE
CNO	90.027.17652/73	CNPJ Prest/Incorp /SCP	-
Período Apuração Débito	03/2026		
Débito Apurado	55,62		
Deduções	Retenção Lei 9711/98: 55,62		
Saldo a Pagar	0,00		

Débito Apurado e Crédito Vinculado

Código da Receita	1200-01	Descrição	CP TERCEIROS - SEBRAE
CNO	90.027.48639/78	CNPJ Prest/Incorp /SCP	-
Período Apuração Débito	03/2026		
Débito Apurado	43,24		
Deduções	Retenção Lei 9711/98: 43,24		
Saldo a Pagar	0,00		

Débito Apurado e Crédito Vinculado

Código da Receita	1200-01	Descrição	CP TERCEIROS - SEBRAE
CNO	90.028.01297/71	CNPJ Prest/Incorp /SCP	-
Período Apuração Débito	03/2026		
Débito Apurado	52,94		
Deduções	Retenção Lei 9711/98: 52,94		
Saldo a Pagar	0,00		



Detalhe da Guia Emitida

Empregador: 23.694.541 Nome Empregador: GLOBAL CONSTRUCOES SERVICOS E MANUTENCOES LTDA
 Vencimento da Guia: 20/04/2026
 Número da Guia: 0126040831190308-6 Data Emissão: 08/04/2026 15:45:56 (Brasília)

Qtd. Trabalhadores FGTS: 20 Origem: Gestão de Guias
 Total Parcelado: 0,00 Total da Guia (FGTS + Consignado): 4.496,71
 Emitida por: 23.694.541/0001-62 - GLOBAL CONSTRUCOES

Relação de Trabalhadores

Estabelecimento: 23.694.541/0001-62 Tomador: Sem Tomador

Comp. Apuração	Comp. Referência	Nome Trabalhador	Matricula	CPF	Categoria	Vencimento	Tipo Depósito	Base Remuneração Total	Valor FGTS na Guia	Juros	Atualiz. Monetária	Multa	Total
03/2026		AMARILDO SANTOS PEREIRA	983	396.774.945-20	101	20/04/2026	Mensal	4.365,68	349,25	0,00	0,00	0,00	349,25
03/2026		CLEBSON SANTOS DE JESUS	989	101.106.925-35	101	20/04/2026	Mensal	1.601,45	128,11	0,00	0,00	0,00	128,11
03/2026		UELITON DOS SANTOS SILVA	992	025.020.195-08	101	20/04/2026	Mensal	3.839,50	307,16	0,00	0,00	0,00	307,16
Total do Tomador							Sem Tomador	9.806,63	784,52	0,00	0,00	0,00	784,52
Total do Estabelecimento							23.694.541/0001-62	9.806,63	784,52	0,00	0,00	0,00	784,52
Total FGTS								47.779,56	3.822,27	0,00	0,00	0,00	3.822,27



Detalhe da Guia Emitida

Empregador: 23.694.541 **Nome Empregador:** GLOBAL CONSTRUCOES SERVICOS E MANUTENCOES LTDA **Qtd. Trabalhadores FGTS:** 20 **Origem:** Gestão de Guias
Vencimento da Guia: 20/04/2026 **Total Parcelado:** 0,00 **Total da Guia (FGTS + Consignado):** 4.496,71
Número da Guia: 0126040831190308-6 **Data Emissão:** 08/04/2026 15:45:56 (Brasília) **Emitida por:** 23.694.541/0001-62 - GLOBAL CONSTRUCOES

Relação de Trabalhadores

Estabelecimento:		Tomador:											
90.026.11943/71		Sem Tomador											
Comp. Apuração	Comp. Referência	Nome Trabalhador	Matrícula	CPF	Categoria	Vencimento	Tipo Depósito	Base Remuneração Total	Valor FGTS na Guia	Juros	Atualiz. Monetária	Multa	Total
03/2026		ANDRE CARDOZO DOS SANTOS	957	029.322.365-39	101	20/04/2026	Mensal	2.923,05	233,84	0,00	0,00	0,00	233,84
03/2026		GIVANILDO CARVALHO SILVA	964	069.490.165-22	101	20/04/2026	Mensal	2.923,05	233,84	0,00	0,00	0,00	233,84
03/2026		JOSIAS DA SILVA SANTOS	967	095.668.545-52	101	20/04/2026	Mensal	1.749,08	139,92	0,00	0,00	0,00	139,92
03/2026		JUNIO SOUZA SANTOS	851	061.757.525-89	101	20/04/2026	Mensal	2.923,05	233,84	0,00	0,00	0,00	233,84
03/2026		LUCIANO SANTANA BARRETO	960	022.903.725-95	101	20/04/2026	Mensal	2.923,05	233,84	0,00	0,00	0,00	233,84
03/2026		ROMARIO NASCIMENTO DE SANTANA	980	058.547.965-89	101	20/04/2026	Mensal	1.960,88	156,87	0,00	0,00	0,00	156,87
03/2026		RONIEL MOTA MONTEIRO	970	101.432.185-90	101	20/04/2026	Mensal	1.749,08	139,92	0,00	0,00	0,00	139,92
Total do Tomador							Sem Tomador	17.151,24	1.372,07	0,00	0,00	0,00	1.372,07
Total do Estabelecimento							90.026.11943/71	17.151,24	1.372,07	0,00	0,00	0,00	1.372,07
Total FGTS								47.779,56	3.822,27	0,00	0,00	0,00	3.822,27



Detalhe da Guia Emitida

Empregador: 23.694.541 **Nome Empregador:** GLOBAL CONSTRUCOES SERVICOS E MANUTENCOES LTDA **Qtd. Trabalhadores FGTS:** 20 **Origem:** Gestão de Guias
Vencimento da Guia: 20/04/2026 **Total Parcelado:** 0,00 **Total da Guia (FGTS + Consignado):** 4.496,71
Número da Guia: 0126040831190308-6 **Data Emissão:** 08/04/2026 15:45:56 (Brasília) **Emitida por:** 23.694.541/0001-62 - GLOBAL CONSTRUCOES

Relação de Trabalhadores

Estabelecimento:		Tomador:											
90.026.77565/75		Sem Tomador											
Comp. Apuração	Comp. Referência	Nome Trabalhador	Matrícula	CPF	Categoria	Vencimento	Tipo Depósito	Base Remuneração Total	Valor FGTS na Guia	Juros	Atualiz. Monetária	Multa	Total
03/2026		ADRIEL SANTANA BARBOSA	849	121.225.595-00	101	20/04/2026	Mensal	1.749,08	139,92	0,00	0,00	0,00	139,92
03/2026		DARLISSON SANTOS	848	073.221.815-22	101	20/04/2026	Mensal	1.749,08	139,92	0,00	0,00	0,00	139,92
03/2026		GERALDINO MARTINS DE ALMEIDA FILHO	17	944.964.205-20	101	20/04/2026	Mensal	2.923,05	233,84	0,00	0,00	0,00	233,84
03/2026		GIVALDO DOS SANTOS REIS JUNIOR	18	031.681.375-37	101	20/04/2026	Mensal	2.923,05	233,84	0,00	0,00	0,00	233,84
03/2026		IVANILDO SANTOS DE JESUS	852	101.107.365-08	101	20/04/2026	Mensal	1.749,08	139,92	0,00	0,00	0,00	139,92
03/2026		LUIZ FELLYPE SANTOS SANTANA	991	101.778.985-18	101	20/04/2026	Mensal	2.520,23	201,61	0,00	0,00	0,00	201,61
Total do Tomador							Sem Tomador	13.613,57	1.089,05	0,00	0,00	0,00	1.089,05
Total do Estabelecimento							90.026.77565/75	13.613,57	1.089,05	0,00	0,00	0,00	1.089,05
Total FGTS								47.779,56	3.822,27	0,00	0,00	0,00	3.822,27



Detalhe da Guia Emitida

Empregador: 23.694.541 **Nome Empregador:** GLOBAL CONSTRUCOES SERVICOS E MANUTENCOES LTDA **Qtd. Trabalhadores FGTS:** 20 **Origem:** Gestão de Guias
Vencimento da Guia: 20/04/2026 **Total Parcelado:** 0,00 **Total da Guia (FGTS + Consignado):** 4.496,71
Número da Guia: 0126040831190308-6 **Data Emissão:** 08/04/2026 15:45:56 (Brasília) **Emitida por:** 23.694.541/0001-62 - GLOBAL CONSTRUCOES

Relação de Trabalhadores

Estabelecimento:		Tomador:											
90.027.48639/78		Sem Tomador											
Comp. Apuração	Comp. Referência	Nome Trabalhador	Matrícula	CPF	Categoria	Vencimento	Tipo Depósito	Base Remuneração Total	Valor FGTS na Guia	Juros	Atualiz. Monetária	Multa	Total
03/2026		AGRIPINO OLIVEIRA SANTOS	969	106.469.714-33	101	20/04/2026	Mensal	1.749,08	139,92	0,00	0,00	0,00	139,92
03/2026		DARLAN DA CONCEICAO SILVA	978	067.555.595-71	101	20/04/2026	Mensal	1.960,88	156,87	0,00	0,00	0,00	156,87
03/2026		EUGENIO OLIVEIRA SILVA JUNIOR	919	108.495.165-79	101	20/04/2026	Mensal	1.749,08	139,92	0,00	0,00	0,00	139,92
03/2026		FELIPE SANTOS DE SOUZA	974	047.369.445-01	101	20/04/2026	Mensal	1.749,08	139,92	0,00	0,00	0,00	139,92
Total do Tomador							Sem Tomador	7.208,12	576,63	0,00	0,00	0,00	576,63
Total do Estabelecimento							90.027.48639/78	7.208,12	576,63	0,00	0,00	0,00	576,63
Total FGTS								47.779,56	3.822,27	0,00	0,00	0,00	3.822,27



Detalhe da Guia Emitida

Empregador: 23.694.541 **Nome Empregador:** GLOBAL CONSTRUCOES SERVICOS E MANUTENCOES LTDA **Qtd. Trabalhadores FGTS:** 20 **Origem:** Gestão de Guias
Vencimento da Guia: 20/04/2026 **Total Parcelado:** 0,00 **Total da Guia (FGTS + Consignado):** 4.496,71
Número da Guia: 0126040831190308-6 **Data Emissão:** 08/04/2026 15:45:56 (Brasília) **Emitida por:** 23.694.541/0001-62 - GLOBAL CONSTRUCOES

Relação de Categorias

Estabelecimento: 23.694.541/0001-62

Comp. Apuração	Categoria	Qtd. Trabalhadores	Base Remuneração Total	FGTS Mensal na Guia	FGTS Rescisório na Guia	Ind. Compensatória na Guia	Juros	Atualiz. Monetária	Multa	Total
03/2026	101	3	9.806,63	784,52	0,00	0,00	0,00	0,00	0,00	784,52
Total do Estabelecimento		23.694.541/0001-62	9.806,63	784,52	0,00	0,00	0,00	0,00	0,00	784,52

Estabelecimento: 90.026.11943/71

Comp. Apuração	Categoria	Qtd. Trabalhadores	Base Remuneração Total	FGTS Mensal na Guia	FGTS Rescisório na Guia	Ind. Compensatória na Guia	Juros	Atualiz. Monetária	Multa	Total
03/2026	101	7	17.151,24	1.372,07	0,00	0,00	0,00	0,00	0,00	1.372,07
Total do Estabelecimento		90.026.11943/71	17.151,24	1.372,07	0,00	0,00	0,00	0,00	0,00	1.372,07

Estabelecimento: 90.026.77565/75

Comp. Apuração	Categoria	Qtd. Trabalhadores	Base Remuneração Total	FGTS Mensal na Guia	FGTS Rescisório na Guia	Ind. Compensatória na Guia	Juros	Atualiz. Monetária	Multa	Total
03/2026	101	6	13.613,57	1.089,05	0,00	0,00	0,00	0,00	0,00	1.089,05
Total do Estabelecimento		90.026.77565/75	13.613,57	1.089,05	0,00	0,00	0,00	0,00	0,00	1.089,05

Estabelecimento: 90.027.48639/78

Comp. Apuração	Categoria	Qtd. Trabalhadores	Base Remuneração Total	FGTS Mensal na Guia	FGTS Rescisório na Guia	Ind. Compensatória na Guia	Juros	Atualiz. Monetária	Multa	Total
03/2026	101	4	7.208,12	576,63	0,00	0,00	0,00	0,00	0,00	576,63
Total do Estabelecimento		90.027.48639/78	7.208,12	576,63	0,00	0,00	0,00	0,00	0,00	576,63
Total FGTS			47.779,56	3.822,27	0,00	0,00	0,00	0,00	0,00	3.822,27



Detalhe da Guia Emitida

Empregador: 23.694.541	Nome Empregador: GLOBAL CONSTRUCOES SERVICOS E MANUTENCOES LTDA	Qtd. Trabalhadores FGTS: 20	Origem: Gestão de Guias
Vencimento da Guia: 20/04/2026	Total Parcelado:	0,00	Total da Guia (FGTS + Consignado): 4.496,71
Número da Guia: 0126040831190308-6	Data Emissão: 08/04/2026 15:45:56 (Brasília)	Emitida por: 23.694.541/0001-62 - GLOBAL CONSTRUCOES	

Descrição das categorias:

- 101 - Empregado - Geral, inclusive o empregado público da administração direta ou indireta contratado pela CLT
- 102 - Empregado - Trabalhador rural por pequeno prazo da Lei 11.718/2008
- 103 - Empregado - Aprendiz
- 104 - Empregado - Doméstico
- 105 - Empregado - Contrato a termo firmado nos termos da Lei 9.801/1998
- 106 - Trabalhador temporário - Contrato nos termos da Lei 6.019/1974
- 107 - Empregado - Contrato de trabalho Verde e Amarelo - sem acordo para anteciação mensal da multa rescisória do FGTS
- 108 - Empregado - Contrato de trabalho Verde e Amarelo - com acordo para anteciação mensal da multa rescisória do FGTS
- 111 - Empregado - Contrato de trabalho intermitente
- 201 - Trabalhador avulso portuário
- 202 - Trabalhador avulso não portuário
- 301 - Servidor público titular de cargo efetivo, magistrado, ministro de Tribunal de Contas, conselheiro de Tribunal de Contas e membro do Ministério Público
- 302 - Servidor público ocupante de cargo exclusivo em comissão
- 303 - Exercente de mandato eletivo
- 304 - Servidor público exercente de mandato eletivo, inclusive com exercício de cargo em comissão
- 305 - Servidor público indicado para conselho ou órgão deliberativo, na condição de representante do governo, órgão ou entidade da administração pública
- 306 - Servidor público contratado por tempo determinado, sujeito a regime administrativo especial definido em lei própria
- 307 - Militar
- 308 - Conscrito
- 309 - Agente público - Outros
- 310 - Servidor público eventual
- 311 - Ministros, juizes, procuradores, promotores ou oficiais de justiça à disposição da Justiça Eleitoral
- 312 - Auxiliar local
- 401 - Dirigente Sindical - Informação prestada pelo sindicato
- 410 - Trabalhador cedido/exercício em outro órgão/julz auxiliar - Informação prestada pelo ceacionário/destino
- 701 - Contribuinte Individual - Autônomo em geral, exceto se enquadrado em uma das demais categorias de contribuinte Individual
- 711 - Contribuinte Individual - Transportador autônomo de passageiros
- 712 - Contribuinte Individual - Transportador autônomo de carga
- 721 - Contribuinte Individual - Diretor não empregado, com FGTS
- 722 - Contribuinte Individual - Diretor não empregado, sem FGTS
- 723 - Contribuinte Individual - Empresário, sócio e membro de conselho de administração ou fiscal
- 731 - Contribuinte Individual - Cooperado que presta serviços por intermédio de cooperativa de trabalho
- 734 - Contribuinte Individual - Transportador cooperado que presta serviços por intermédio de cooperativa de trabalho
- 738 - Contribuinte Individual - Cooperado filiado a cooperativa de produção
- 741 - Contribuinte Individual - Microempreendedor Individual
- 751 - Contribuinte Individual - Magistrado classista temporário de Justiça do Trabalho ou de Justiça Eleitoral que seja aposentado de qualquer regime previdenciário
- 761 - Contribuinte Individual - Associado eleito para direção de cooperativa, associação ou entidade de classe de qualquer natureza ou finalidade, bem como o síndico ou administrador eleito para exercer atividade de direção condominial, desde que recebam remuneração
- 771 - Contribuinte Individual - Membro de conselho tutelar, nos termos da Lei 8.069/1990
- 781 - Ministro de confissão religiosa ou membro de vida consagrada, de congregação ou de ordem religiosa
- 901 - Estagiário
- 902 - Médico residente
- 903 - Bolsista, nos termos da Lei 8.358/1994
- 904 - Participante de curso de formação, como etapa de concurso público, sem vínculo de emprego/estatutário
- 905 - Atleta não profissional em formação que recebe bolsa



Detalhe da Guia Emitida

Empregador: 23.694.541 **Nome Empregador:** GLOBAL CONSTRUCOES SERVICOS E MANUTENCOES LTDA **Qtd. Trabalhadores FGTS:** 20 **Origem:** Gestão de Guias
Vencimento da Guia: 20/04/2026 **Total Parcelado:** 0,00 **Total da Guia (FGTS + Consignado):** 4.496,71
Número da Guia: 0126040831190308-6 **Data Emissão:** 08/04/2026 15:45:56 (Brasília) **Emitida por:** 23.694.541/0001-62 - GLOBAL CONSTRUCOES

Relação de Estabelecimentos

Comp. Apuração	Estabelecimento	Qtd. Trabalhadores	Base Remuneração Total	FGTS Mensal na Guia	FGTS Rescisório na Guia	Ind. Compensatória na Guia	Juros	Atualiz. Monetária	Multa	Total
03/2026	23.694.541/0001-62	3	9.806,63	784,52	0,00	0,00	0,00	0,00	0,00	784,52
03/2026	90.026.11943/71	7	17.151,24	1.372,07	0,00	0,00	0,00	0,00	0,00	1.372,07
03/2026	90.026.77565/75	6	13.613,57	1.089,05	0,00	0,00	0,00	0,00	0,00	1.089,05
03/2026	90.027.48639/78	4	7.208,12	576,63	0,00	0,00	0,00	0,00	0,00	576,63
Total FGTS			47.779,56	3.822,27	0,00	0,00	0,00	0,00	0,00	3.822,27



Detalhe da Guia Emitida

Empregador: 23.694.541 **Nome Empregador:** GLOBAL CONSTRUCOES SERVICOS E MANUTENCOES LTDA **Qtd. Trabalhadores FGTS:** 20 **Origem:** Gestão de Guias
Vencimento da Guia: 20/04/2026 **Total Parcelado:** 0,00 **Total da Guia (FGTS + Consignado):** 4.496,71
Número da Guia: 0126040831190308-6 **Data Emissão:** 08/04/2026 15:45:56 (Brasília) **Emitida por:** 23.694.541/0001-62 - GLOBAL CONSTRUCOES

Relação de Tipos de Valor

Estabelecimento: 23.694.541/0001-62

Comp. Apuração	Tipo de Valor	Qtd. Trabalhadores	Base Remuneração Total	FGTS Mensal na Guia	FGTS Rescisório na Guia	Ind. Compensatória na Guia	Juros	Atualiz. Monetária	Multa	Total
03/2026	11 - FGTS mensal	3	9.806,63	784,52	0,00	0,00	0,00	0,00	0,00	784,52
Total do Estabelecimento		23.694.541/0001-62	9.806,63	784,52	0,00	0,00	0,00	0,00	0,00	784,52

Estabelecimento: 90.026.11943/71

Comp. Apuração	Tipo de Valor	Qtd. Trabalhadores	Base Remuneração Total	FGTS Mensal na Guia	FGTS Rescisório na Guia	Ind. Compensatória na Guia	Juros	Atualiz. Monetária	Multa	Total
03/2026	11 - FGTS mensal	7	17.151,24	1.372,07	0,00	0,00	0,00	0,00	0,00	1.372,07
Total do Estabelecimento		90.026.11943/71	17.151,24	1.372,07	0,00	0,00	0,00	0,00	0,00	1.372,07

Estabelecimento: 90.026.77565/75

Comp. Apuração	Tipo de Valor	Qtd. Trabalhadores	Base Remuneração Total	FGTS Mensal na Guia	FGTS Rescisório na Guia	Ind. Compensatória na Guia	Juros	Atualiz. Monetária	Multa	Total
03/2026	11 - FGTS mensal	6	13.613,57	1.089,05	0,00	0,00	0,00	0,00	0,00	1.089,05
Total do Estabelecimento		90.026.77565/75	13.613,57	1.089,05	0,00	0,00	0,00	0,00	0,00	1.089,05

Estabelecimento: 90.027.48639/78

Comp. Apuração	Tipo de Valor	Qtd. Trabalhadores	Base Remuneração Total	FGTS Mensal na Guia	FGTS Rescisório na Guia	Ind. Compensatória na Guia	Juros	Atualiz. Monetária	Multa	Total
03/2026	11 - FGTS mensal	4	7.208,12	576,63	0,00	0,00	0,00	0,00	0,00	576,63
Total do Estabelecimento		90.027.48639/78	7.208,12	576,63	0,00	0,00	0,00	0,00	0,00	576,63

Total FGTS 47.779,56 3.822,27 0,00 0,00 0,00 0,00 0,00 0,00 0,00 3.822,27



Detalhe da Guia Emitida

Empregador: 23.694.541 **Nome Empregador:** GLOBAL CONSTRUCOES SERVICOS E MANUTENCOES LTDA **Qtd. Trabalhadores FGTS:** 20 **Origem:** Gestão de Guias
Vencimento da Guia: 20/04/2026 **Total Parcelado:** 0,00 **Total da Guia (FGTS + Consignado):** 4.496,71
Número da Guia: 0126040831190308-6 **Data Emissão:** 08/04/2026 15:45:56 (Brasília) **Emitida por:** 23.694.541/0001-62 - GLOBAL CONSTRUCOES

Relação de Tomadores de Serviço

Tomador: Sem Tomador

Comp. Apuração	Qtd. Trabalhadores	Base Remuneração Total	FGTS Mensal na Guia	FGTS Rescisório na Guia	Ind. Compensatória na Guia	Juros	Atualiz. Monetária	Multa	Total
03/2026	20	47.779,56	3.822,27	0,00	0,00	0,00	0,00	0,00	3.822,27
	Total FGTS	47.779,56	3.822,27	0,00	0,00	0,00	0,00	0,00	3.822,27



Detalhe da Guia Emitida

Empregador: 23.694.541 **Nome Empregador:** GLOBAL CONSTRUCOES SERVICOS E MANUTENCOES LTDA **Qtd. Trabalhadores Consignado:** 2 **Origem:** Gestão de Guias
Vencimento da Guia: 20/04/2026 **Total da Guia (FGTS + Consignado):** 4.496,71
Número da Guia: 0126040831190308-6 **Data Emissão:** 08/04/2026 15:45:56 (Brasília) **Emitida por:** 23.694.541/0001-62 - GLOBAL CONSTRUCOES

Relação de Trabalhadores

Comp. Apuração	Vencimento	Nome Trabalhador	Matrícula	CPF	Número do Contrato	Instituição Financeira	Valor Consignado na Guia
03/2026	20/04/2026	DARLISSON SANTOS	848	073.221.815-22	6057686786	626	298,60
03/2026	20/04/2026	GIVALDO DOS SANTOS REIS JUNIOR	18	031.681.375-37	6048281683	626	191,84
03/2026	20/04/2026	GIVALDO DOS SANTOS REIS JUNIOR	18	031.681.375-37	778696471	033	184,00
Total Consignado							674,44



Empresa: GLOBAL CONSTRUÇÕES SERVIÇOS E MANUTENÇÕES LTDA
 Estabelecimento: Matriz
 CNPJ/CEI: 23694541000162

Emissão: 30/03/2026 14:13
 Usuário: SETOR PESSOAL

março/2026

Colaborador :	849	ADRIEL SANTANA BARBOSA			Admissão:	16/08/2025	Matricula:	849
Cargo:	717020	SERVENTE COMUM			Situação:	Ativo		
CTPS:	1212255-9500\SE	Salário Base:	1.654,08	Tipo de Salário:	Mensalista			
Evento		Referência	Tipo	Provento		Desconto		
1	SALARIO BASE	220,00	hora(s)	1.654,08				A
112	SALARIO FAMILIA	1,00	cota(s)	67,54				A
506	ABONO CCT		R\$	95,00				I
66	LIQUIDO DE ADIANTAMENTO QUINZENAL	100,00	%			661,63		A
108	INSS	7,61	%			133,09		A
187	VALE ALIMENTAÇÃO C/R VINCULADA AO PAT	5,00	%			28,13		A
446	TAXA ASSISTENCIAL	1,50	%			24,81		A
				1.816,62		847,66		
		Base INSS	Base FGTS	FGTS	Base IRRF	Líquido:		968,96
Anotação		1.749,08	1.749,08	139,93	0,00			

Colaborador :	969	AGRIPINO OLIVEIRA SANTOS			Admissão:	02/02/2026	Matricula:	969
Cargo:	717020	SERVENTE COMUM			Situação:	Ativo		
CTPS:	1064697-1433\BA	Salário Base:	1.654,08	Tipo de Salário:	Mensalista			
Evento		Referência	Tipo	Provento		Desconto		
1	SALARIO BASE	220,00	hora(s)	1.654,08				A
506	ABONO CCT		R\$	95,00				I
66	LIQUIDO DE ADIANTAMENTO QUINZENAL	100,00	%			661,63		A
108	INSS	7,61	%			133,09		A
187	VALE ALIMENTAÇÃO C/R VINCULADA AO PAT	5,00	%			29,23		A
446	TAXA ASSISTENCIAL	1,50	%			24,81		A
				1.749,08		848,76		
		Base INSS	Base FGTS	FGTS	Base IRRF	Líquido:		900,32
Anotação		1.749,08	1.749,08	139,93	0,00			

Colaborador :	846	AILSON DE JESUS COSTA			Admissão:	01/08/2025	Matricula:	846
Cargo:	715210	PEDREIRO			Situação:	Rescisão 13/03/2026		
CTPS:	060094-00018\BA	Salário Base:	2.455,70	Tipo de Salário:	Mensalista			
Evento		Referência	Tipo	Provento		Desconto		
147	AVISO PREVIO INDENIZADO PELO EMPREGADOR	30,00	dias(s)	2.455,70				A
149	SALDO DE SALARIO	13,00	dias(s)	1.064,14				A
150	13º SALARIO RESCISAO	2,00	avo(s)	409,28				A
151	13º SALARIO REF. AVISO INDENIZADO	1,00	avo(s)	204,64				A
152	FERIAS PROPORCIONAIS	7,00	avo(s)	1.432,49				A
158	1/3 FERIAS PROPORCIONAIS RESCISAO	3,00	avo(s)	545,71				A
317	FERIAS PROPORCIONAIS INDENIZADA	1,00	avo(s)	204,64				A
108	INSS	7,50	%			73,67		A
117	FALTA INJUSTIFICADA	1,00	dias(s)			81,86		A
156	INSS 13º SALARIO	7,50	%			46,04		A
162	LIQUIDO DE RESCISAO		R\$			5.780,68		A
187	VALE ALIMENTAÇÃO C/R VINCULADA AO PAT	5,00	%			12,78		A
336	DEVOLUCAO DE VALE REFEIÇÃO		R\$			306,84		I
446	TAXA ASSISTENCIAL	1,50	%			14,73		A
				6.316,60		6.316,60		
		Base INSS	Base FGTS	FGTS	Base IRRF	Líquido:		0,00
Anotação		1.596,20	1.391,56	111,32	0,00			



Empresa: GLOBAL CONSTRUÇÕES SERVIÇOS E MANUTENÇÕES LTDA
 Estabelecimento: Matriz
 CNPJ/CEI: 23694541000162

Emissão: 30/03/2026 14:13
 Usuário: SETOR PESSOAL

março/2026

Colaborador :	870	ALESSANDRO DA SILVA NASCIMENTO			Admissão:	02/01/2026	Matricula:	870
Cargo:	782510	MOTORISTA CARGA PESADA			Situação:	Ativo		
CTPS:	0002049-00080\BA	Salário Base:	2.942,34	Tipo de Salário:	Mensalista			
Evento		Referência	Tipo	Provento		Desconto		
1	SALARIO BASE	220,00	hora(s)	2.942,34				A
66	LIQUIDO DE ADIANTAMENTO QUINZENAL	100,00	%			1.176,94		A
107	VALE TRANSPORTE	6,00	%			176,54		A
108	INSS	8,21	%			241,67		A
187	VALE ALIMENTAÇÃO C/R VINCULADA AO PAT	1,00	%			5,28		A
				2.942,34		1.600,43		
		Base INSS	Base FGTS	FGTS	Base IRRF	Líquido:		1.341,91
Anotação		2.942,34	2.942,34	235,39	0,00			

Colaborador :	840	ALISON DAMASCENO MACHADO			Admissão:	01/08/2025	Matricula:	840
Cargo:	710205	CABO DE TURMA			Situação:	Rescisão 23/03/2026		
CTPS:	4553768-0040\BA	Salário Base:	3.525,04	Tipo de Salário:	Mensalista			
Evento		Referência	Tipo	Provento		Desconto		
147	AVISO PREVIO INDENIZADO PELO EMPREGADOR	30,00	dias(s)	3.525,04				A
149	SALDO DE SALARIO	23,00	dias(s)	2.702,53				A
150	13º SALARIO RESCISAO	3,00	avo(s)	881,26				A
151	13º SALARIO REF. AVISO INDENIZADO	1,00	avo(s)	293,75				A
152	FERIAS PROPORCIONAIS	8,00	avo(s)	2.350,03				A
158	1/3 FERIAS PROPORCIONAIS RESCISAO	3,00	avo(s)	881,26				A
317	FERIAS PROPORCIONAIS INDENIZADA	1,00	avo(s)	293,75				A
66	LIQUIDO DE ADIANTAMENTO QUINZENAL	100,00	%			1.410,02		A
108	INSS	8,10	%			218,90		A
156	INSS 13º SALARIO	7,50	%			88,12		A
162	LIQUIDO DE RESCISAO		R\$			8.996,16		A
187	VALE ALIMENTAÇÃO C/R VINCULADA AO PAT	5,00	%			20,46		A
336	DEVOLUCAO DE VALE REFEIÇÃO		R\$			153,42		I
446	TAXA ASSISTENCIAL	1,50	%			40,54		A
				10.927,62		10.927,62		
		Base INSS	Base FGTS	FGTS	Base IRRF	Líquido:		0,00
Anotação		3.877,54	3.583,79	286,70	0,00			

Colaborador :	983	AMARILDO SANTOS PEREIRA			Admissão:	23/02/2026	Matricula:	983
Cargo:	992205	ENCARREGADO GERAL			Situação:	Ativo		
CTPS:	3967749-4520\BA	Salário Base:	3.965,68	Tipo de Salário:	Mensalista			
Evento		Referência	Tipo	Provento		Desconto		
1	SALARIO BASE	220,00	hora(s)	3.965,68				A
506	ABONO CCT		R\$	400,00				I
66	LIQUIDO DE ADIANTAMENTO QUINZENAL	100,00	%			1.586,27		A
108	INSS	9,45	%			412,69		A
187	VALE ALIMENTAÇÃO C/R VINCULADA AO PAT	5,00	%			28,13		A
446	TAXA ASSISTENCIAL	1,50	%			59,49		A
				4.365,68		2.086,58		
		Base INSS	Base FGTS	FGTS	Base IRRF	Líquido:		2.279,10
Anotação		4.365,68	4.365,68	349,25	0,00			



Empresa: GLOBAL CONSTRUÇÕES SERVIÇOS E MANUTENÇÕES LTDA
 Estabelecimento: Matriz
 CNPJ/CEI: 23694541000162

Emissão: 30/03/2026 14:13
 Usuário: SETOR PESSOAL

março/2026

Colaborador :	959	AMAURI DOS SANTOS BARBOZA				Admissão:	02/02/2026	Matricula:	959
Cargo:	715210	PEDREIRO				Situação:	Ativo		
CTPS:	3234001-0020\BA	Salário Base:	2.603,05	Tipo de Salário:	Mensalista				
Evento		Referência	Tipo		Provento	Desconto			
1	SALARIO BASE	220,00	hora(s)		2.603,05				
506	ABONO CCT		R\$		320,00				
66	LIQUIDO DE ADIANTAMENTO QUINZENAL	100,00%				1.041,22			
108	INSS	8,19%				239,35			
187	VALE ALIMENTAÇÃO C/R VINCULADA AO PAT	5,00%				29,23			
446	TAXA ASSISTENCIAL	1,50%				39,05			
					2.923,05	1.348,85			
		Base INSS	Base FGTS	FGTS	Base IRRF	Líquido:			
Anotação		2.923,05	2.923,05	233,84	0,00	1.574,20			

Colaborador :	828	ANDERSON EVANGELISTA DOS SANTOS				Admissão:	16/07/2025	Matricula:	828
Cargo:	716610	PINTOR				Situação:	Auxílio Acidente 26/09/2025 até ...		
CTPS:	9265598-0010\BA	Salário Base:	2.603,05	Tipo de Salário:	Mensalista				
Evento		Referência	Tipo		Provento	Desconto			
					0,00	0,00			
		Base INSS	Base FGTS	FGTS	Base IRRF	Líquido:			
Anotação		0,00	2.603,05	208,24	0,00	0,00			

Colaborador :	957	ANDRE CARDOZO DOS SANTOS				Admissão:	02/02/2026	Matricula:	957
Cargo:	715315	ARMADOR				Situação:	Ativo		
CTPS:	7798372-0010\BA	Salário Base:	2.603,05	Tipo de Salário:	Mensalista				
Evento		Referência	Tipo		Provento	Desconto			
1	SALARIO BASE	220,00	hora(s)		2.603,05				
506	ABONO CCT		R\$		320,00				
66	LIQUIDO DE ADIANTAMENTO QUINZENAL	100,00%				1.041,22			
108	INSS	8,19%				239,35			
187	VALE ALIMENTAÇÃO C/R VINCULADA AO PAT	5,00%				29,23			
446	TAXA ASSISTENCIAL	1,50%				39,05			
					2.923,05	1.348,85			
		Base INSS	Base FGTS	FGTS	Base IRRF	Líquido:			
Anotação		2.923,05	2.923,05	233,84	0,00	1.574,20			



Empresa: GLOBAL CONSTRUÇÕES SERVIÇOS E MANUTENÇÕES LTDA
 Estabelecimento: Matriz
 CNPJ/CEI: 23694541000162

Emissão: 30/03/2026 14:13
 Usuário: SETOR PESSOAL

março/2026

Colaborador :	43	ANDRE DE SOUZA BISPO				Admissão:	19/08/2024	Matricula:	43
Cargo:	717020	AJUDANTE PRATICO				Situação:	Rescisão 11/03/2026		
CTPS:	3535419-0001\BA	Salário Base:	1.621,00	Tipo de Salário:	Mensalista				
Evento		Referência	Tipo	Provento		Desconto			
147	AVISO PREVIO INDENIZADO PELO EMPREGADOR	33,00	dias(s)	1.783,10		A			
149	SALDO DE SALARIO	11,00	dias(s)	594,37		A			
150	13º SALARIO RESCISAO	2,00	avo(s)	270,17		A			
151	13º SALARIO REF. AVISO INDENIZADO	1,00	avo(s)	135,08		A			
152	FERIAS PROPORCIONAIS	7,00	avo(s)	756,47		A			
158	1/3 FERIAS PROPORCIONAIS RESCISAO	3,00	avo(s)	297,18		A			
317	FERIAS PROPORCIONAIS INDENIZADA	1,00	avo(s)	135,08		A			
108	INSS	7,50%				32,42 A			
117	FALTA INJUSTIFICADA	3,00	dias(s)			162,10 A			
156	INSS 13º SALARIO	7,50%				30,39 A			
162	LIQUIDO DE RESCISAO		R\$			3.371,85 A			
187	VALE ALIMENTAÇÃO C/R VINCULADA AO PAT	5,00%				10,23 A			
336	DEVOLUCAO DE VALE REFEIÇÃO		R\$			357,98 I			
446	TAXA ASSISTENCIAL	1,50%				6,48 A			
				3.971,45		3.971,45			
Anotação		Base INSS	Base FGTS	FGTS	Base IRRF	Líquido:			
		837,52	702,44	56,20	0,00	0,00			

Colaborador :	973	ANDREI DOS SANTOS SILVA				Admissão:	02/02/2026	Matricula:	973
Cargo:	717020	AJUDANTE COMUM				Situação:	Ativo		
CTPS:	1035402-8588\BA	Salário Base:	1.654,08	Tipo de Salário:	Mensalista				
Evento		Referência	Tipo	Provento		Desconto			
1	SALARIO BASE	220,00	hora(s)	1.654,08		A			
506	ABONO CCT		R\$	95,00		I			
66	LIQUIDO DE ADIANTAMENTO QUINZENAL	100,00%				661,63 A			
108	INSS	7,61%				133,09 A			
187	VALE ALIMENTAÇÃO C/R VINCULADA AO PAT	5,00%				29,23 A			
446	TAXA ASSISTENCIAL	1,50%				24,81 A			
				1.749,08		848,76			
Anotação		Base INSS	Base FGTS	FGTS	Base IRRF	Líquido:			
		1.749,08	1.749,08	139,93	0,00	900,32			

Colaborador :	26	ANTONIO ALVES DA SILVA				Admissão:	01/02/2024	Matricula:	26
Cargo:	717020	AJUDANTE PRATICO				Situação:	Ativo		
CTPS:	8801255-7568\BA	Salário Base:	1.725,88	Tipo de Salário:	Mensalista				
Evento		Referência	Tipo	Provento		Desconto			
1	SALARIO BASE	220,00	hora(s)	1.725,88		A			
506	ABONO CCT		R\$	235,00		I			
66	LIQUIDO DE ADIANTAMENTO QUINZENAL	100,00%				690,35 A			
108	INSS	7,76%				152,15 A			
187	VALE ALIMENTAÇÃO C/R VINCULADA AO PAT	5,00%				29,23 A			
446	TAXA ASSISTENCIAL	1,50%				25,89 A			
				1.960,88		897,62			
Anotação		Base INSS	Base FGTS	FGTS	Base IRRF	Líquido:			
		1.960,88	1.960,88	156,87	0,00	1.063,26			



Empresa: GLOBAL CONSTRUÇÕES SERVIÇOS E MANUTENÇÕES LTDA
 Estabelecimento: Matriz
 CNPJ/CEI: 23694541000162

Emissão: 30/03/2026 14:13
 Usuário: SETOR PESSOAL

março/2026

Colaborador :	843	ANTONIO JOSE ROCHA MACHADO			Admissão:	01/08/2025	Matricula:	843
Cargo:	992205	ENCARREGADO GERAL			Situação:	Rescisão 23/03/2026		
CTPS:	3932016-2549\BA	Salário Base:	3.965,68	Tipo de Salário:	Mensalista			
Evento		Referência	Tipo	Provento		Desconto		
147	AVISO PREVIO INDENIZADO PELO EMPREGADOR	30,00	dias(s)	3.965,68				A
149	SALDO DE SALARIO	23,00	dias(s)	3.040,35				A
150	13º SALARIO RESCISAO	3,00	avo(s)	991,42				A
151	13º SALARIO REF. AVISO INDENIZADO	1,00	avo(s)	330,47				A
152	FERIAS PROPORCIONAIS	8,00	avo(s)	2.643,79				A
158	1/3 FERIAS PROPORCIONAIS RESCISAO	3,00	avo(s)	991,42				A
317	FERIAS PROPORCIONAIS INDENIZADA	1,00	avo(s)	330,47				A
66	LIQUIDO DE ADIANTAMENTO QUINZENAL	100,00	%			1.586,27		A
108	INSS	8,34	%			253,43		A
156	INSS 13º SALARIO	7,50	%			99,14		A
162	LIQUIDO DE RESCISAO		R\$			10.135,27		A
187	VALE ALIMENTAÇÃO C/R VINCULADA AO PAT	5,00	%			20,46		A
336	DEVOLUCAO DE VALE REFEIÇÃO		R\$			153,42		I
446	TAXA ASSISTENCIAL	1,50	%			45,61		A
				12.293,60		12.293,60		
Anotação		Base INSS	Base FGTS	FGTS	Base IRRF	Líquido:		0,00
		4.362,24	4.031,77	322,54	0,00			

Colaborador :	979	BERNARDO SILVA BRITTO			Admissão:	02/02/2026	Matricula:	979
Cargo:	717020	AJUDANTE PRATICO			Situação:	Ativo		
CTPS:	0656342-4554\BA	Salário Base:	1.725,88	Tipo de Salário:	Mensalista			
Evento		Referência	Tipo	Provento		Desconto		
1	SALARIO BASE	220,00	hora(s)	1.725,88				A
112	SALARIO FAMILIA	1,00	cota(s)	67,54				A
506	ABONO CCT		R\$	235,00				I
66	LIQUIDO DE ADIANTAMENTO QUINZENAL	100,00	%			690,35		A
108	INSS	7,76	%			152,15		A
187	VALE ALIMENTAÇÃO C/R VINCULADA AO PAT	5,00	%			29,23		A
446	TAXA ASSISTENCIAL	1,50	%			25,89		A
				2.028,42		897,62		
Anotação		Base INSS	Base FGTS	FGTS	Base IRRF	Líquido:		1.130,80
		1.960,88	1.960,88	156,87	0,00			

Colaborador :	989	CLEBSON SANTOS DE JESUS			Admissão:	02/03/2026	Matricula:	989
Cargo:	717020	AJUDANTE COMUM			Situação:	Ativo		
CTPS:	1011069-2535\BA	Salário Base:	1.654,08	Tipo de Salário:	Mensalista			
Evento		Referência	Tipo	Provento		Desconto		
1	SALARIO BASE	213,00	hora(s)	1.601,45				A
66	LIQUIDO DE ADIANTAMENTO QUINZENAL	100,00	%			640,29		A
108	INSS	7,50	%			120,10		A
187	VALE ALIMENTAÇÃO C/R VINCULADA AO PAT	5,00	%			28,13		A
446	TAXA ASSISTENCIAL	1,50	%			24,01		A
				1.601,45		812,53		
Anotação		Base INSS	Base FGTS	FGTS	Base IRRF	Líquido:		788,92
		1.601,45	1.601,45	128,12	0,00			



Empresa: GLOBAL CONSTRUÇÕES SERVIÇOS E MANUTENÇÕES LTDA
 Estabelecimento: Matriz
 CNPJ/CEI: 23694541000162

Emissão: 30/03/2026 14:13
 Usuário: SETOR PESSOAL

março/2026

Colaborador :	978	DARLAN DA CONCEICAO SILVA			Admissão:	02/02/2026	Matricula:	978
Cargo:	717020	AJUDANTE PRATICO			Situação:	Ativo		
CTPS:	7765242-0040\BA	Salário Base:	1.725,88	Tipo de Salário:	Mensalista			
Evento		Referência	Tipo	Provento		Desconto		
1	SALARIO BASE	220,00	hora(s)	1.725,88				
506	ABONO CCT		R\$	235,00				
66	LIQUIDO DE ADIANTAMENTO QUINZENAL	100,00	%			690,35		
108	INSS	7,76	%			152,15		
187	VALE ALIMENTAÇÃO C/R VINCULADA AO PAT	5,00	%			29,23		
				1.960,88		871,73		
		Base INSS	Base FGTS	FGTS	Base IRRF	Líquido:		1.089,15
Anotação		1.960,88	1.960,88	156,87	0,00			

Colaborador :	848	DARLISSON SANTOS			Admissão:	16/08/2025	Matricula:	848
Cargo:	717020	SERVENTE COMUM			Situação:	Ativo		
CTPS:	9675232-0040\SE	Salário Base:	1.654,08	Tipo de Salário:	Mensalista			
Evento		Referência	Tipo	Provento		Desconto		
1	SALARIO BASE	220,00	hora(s)	1.654,08				
112	SALARIO FAMILIA	1,00	cota(s)	67,54				
506	ABONO CCT		R\$	95,00				
66	LIQUIDO DE ADIANTAMENTO QUINZENAL	100,00	%			661,63		
108	INSS	7,61	%			133,09		
187	VALE ALIMENTAÇÃO C/R VINCULADA AO PAT	5,00	%			28,13		
446	TAXA ASSISTENCIAL	1,50	%			24,81		
4025	EMPRESTIMO CONSIGNADO FGTS C\R 01		R\$			298,60		
				1.816,62		1.146,26		
		Base INSS	Base FGTS	FGTS	Base IRRF	Líquido:		670,36
Anotação		1.749,08	1.749,08	139,93	0,00			

Colaborador :	975	DIEGO MONTEIRO DOS SANTOS			Admissão:	02/02/2026	Matricula:	975
Cargo:	717020	SERVENTE COMUM			Situação:	Ativo		
CTPS:	5477849-0040\BA	Salário Base:	1.654,08	Tipo de Salário:	Mensalista			
Evento		Referência	Tipo	Provento		Desconto		
1	SALARIO BASE	220,00	hora(s)	1.654,08				
112	SALARIO FAMILIA	1,00	cota(s)	67,54				
506	ABONO CCT		R\$	95,00				
66	LIQUIDO DE ADIANTAMENTO QUINZENAL	100,00	%			661,63		
108	INSS	7,61	%			133,09		
187	VALE ALIMENTAÇÃO C/R VINCULADA AO PAT	5,00	%			29,23		
446	TAXA ASSISTENCIAL	1,50	%			24,81		
				1.816,62		848,76		
		Base INSS	Base FGTS	FGTS	Base IRRF	Líquido:		967,86
Anotação		1.749,08	1.749,08	139,93	0,00			



Empresa: GLOBAL CONSTRUÇÕES SERVIÇOS E MANUTENÇÕES LTDA
 Estabelecimento: Matriz
 CNPJ/CEI: 23694541000162

Emissão: 30/03/2026 14:13
 Usuário: SETOR PESSOAL

março/2026

Colaborador :	947	EDUARDO FERNANDES DA ROCHA	Admissão:	26/01/2026	Matricula:	947
Cargo:	715210	PEDREIRO	Situação:	Rescisão 11/03/2026		
CTPS:	2219735-0001\BA	Salário Base:	2.445,70	Tipo de Salário:	Mensalista	
Evento		Referência	Tipo	Provento	Desconto	
149	SALDO DE SALARIO	11,00	dias(s)	896,76		A
150	13º SALARIO RESCISAO	1,00	avo(s)	203,81		A
152	FERIAS PROPORCIONAIS	1,00	avo(s)	203,81		A
158	1/3 FERIAS PROPORCIONAIS RESCISAO	3,00	avo(s)	67,94		A
108	INSS	7,50	%		67,25	A
156	INSS 13º SALARIO	7,50	%		15,28	A
162	LIQUIDO DE RESCISAO		R\$		908,13	A
187	VALE ALIMENTAÇÃO C/R VINCULADA AO PAT	5,00	%		10,23	A
336	DEVOLUCAO DE VALE REFEIÇÃO		R\$		357,98	I
446	TAXA ASSISTENCIAL	1,50	%		13,45	A
				1.372,32	1.372,32	
				Líquido:	0,00	
Anotação		Base INSS	Base FGTS	FGTS	Base IRRF	
		1.100,57	1.100,57	88,05	0,00	

Colaborador :	919	EUGENIO OLIVEIRA SILVA JUNIOR	Admissão:	02/01/2026	Matricula:	919
Cargo:	717020	SERVENTE COMUM	Situação:	Ativo		
CTPS:	1084951-6579\BA	Salário Base:	1.654,08	Tipo de Salário:	Mensalista	
Evento		Referência	Tipo	Provento	Desconto	
1	SALARIO BASE	220,00	hora(s)	1.654,08		A
506	ABONO CCT		R\$	95,00		I
66	LIQUIDO DE ADIANTAMENTO QUINZENAL	100,00	%		661,63	A
108	INSS	7,61	%		133,09	A
187	VALE ALIMENTAÇÃO C/R VINCULADA AO PAT	5,00	%		28,13	A
446	TAXA ASSISTENCIAL	1,50	%		24,81	A
				1.749,08	847,66	
				Líquido:	901,42	
Anotação		Base INSS	Base FGTS	FGTS	Base IRRF	
		1.749,08	1.749,08	139,93	0,00	

Colaborador :	974	FELIPE SANTOS DE SOUZA	Admissão:	02/02/2026	Matricula:	974
Cargo:	717020	AJUDANTE COMUM	Situação:	Ativo		
CTPS:	0473694-4501\BA	Salário Base:	1.654,08	Tipo de Salário:	Mensalista	
Evento		Referência	Tipo	Provento	Desconto	
1	SALARIO BASE	220,00	hora(s)	1.654,08		A
112	SALARIO FAMILIA	1,00	cota(s)	67,54		A
506	ABONO CCT		R\$	95,00		I
66	LIQUIDO DE ADIANTAMENTO QUINZENAL	100,00	%		661,63	A
108	INSS	7,61	%		133,09	A
187	VALE ALIMENTAÇÃO C/R VINCULADA AO PAT	5,00	%		29,23	A
446	TAXA ASSISTENCIAL	1,50	%		24,81	A
				1.816,62	848,76	
				Líquido:	967,86	
Anotação		Base INSS	Base FGTS	FGTS	Base IRRF	
		1.749,08	1.749,08	139,93	0,00	



Empresa: GLOBAL CONSTRUÇÕES SERVIÇOS E MANUTENÇÕES LTDA
 Estabelecimento: Matriz
 CNPJ/CEI: 23694541000162

Emissão: 30/03/2026 14:13
 Usuário: SETOR PESSOAL

março/2026

Colaborador :	961	FELIX DOS SANTOS JUNIOR			Admissão:	02/02/2026	Matricula:	961
Cargo:	715210	PEDREIRO			Situação:	Ativo		
CTPS:	2023942-0030\BA	Salário Base:	2.603,05	Tipo de Salário:	Mensalista			
Evento		Referência	Tipo	Provento		Desconto		
1	SALARIO BASE	220,00	hora(s)	2.603,05				
506	ABONO CCT		R\$	320,00				
66	LIQUIDO DE ADIANTAMENTO QUINZENAL	100,00	%			1.041,22		
108	INSS	8,19	%			239,35		
187	VALE ALIMENTAÇÃO C/R VINCULADA AO PAT	5,00	%			29,23		
446	TAXA ASSISTENCIAL	1,50	%			39,05		
				2.923,05		1.348,85		
		Base INSS	Base FGTS	FGTS	Base IRRF	Líquido:		
Anotação		2.923,05	2.923,05	233,84	0,00	1.574,20		

Colaborador :	981	FILIFE MOREIRA SANTOS			Admissão:	02/02/2026	Matricula:	981
Cargo:	717020	AJUDANTE PRATICO			Situação:	Ativo		
CTPS:	8584911-0577\BA	Salário Base:	1.725,88	Tipo de Salário:	Mensalista			
Evento		Referência	Tipo	Provento		Desconto		
1	SALARIO BASE	220,00	hora(s)	1.725,88				
506	ABONO CCT		R\$	95,00				
66	LIQUIDO DE ADIANTAMENTO QUINZENAL	100,00	%			690,35		
108	INSS	7,66	%			139,55		
187	VALE ALIMENTAÇÃO C/R VINCULADA AO PAT	5,00	%			29,23		
446	TAXA ASSISTENCIAL	1,50	%			25,89		
				1.820,88		885,02		
		Base INSS	Base FGTS	FGTS	Base IRRF	Líquido:		
Anotação		1.820,88	1.820,88	145,67	0,00	935,86		

Colaborador :	29	FRANCISCO ROGERIO NOGUEIRA DA SILVA			Admissão:	01/04/2024	Matricula:	29
Cargo:	716610	PINTOR			Situação:	Ativo		
CTPS:	0860400-7431\PE	Salário Base:	2.603,05	Tipo de Salário:	Mensalista			
Evento		Referência	Tipo	Provento		Desconto		
1	SALARIO BASE	220,00	hora(s)	2.603,05				
506	ABONO CCT		R\$	320,00				
66	LIQUIDO DE ADIANTAMENTO QUINZENAL	100,00	%			1.041,22		
108	INSS	8,19	%			239,35		
187	VALE ALIMENTAÇÃO C/R VINCULADA AO PAT	5,00	%			28,13		
446	TAXA ASSISTENCIAL	1,50	%			39,05		
513	EMPRESTIMO CONSIGNADO MP1292/25 C\R 03		R\$			325,00		
4025	EMPRESTIMO CONSIGNADO FGTS C\R 01		R\$			283,66		
4029	EMPRESTIMO CONSIGNADO FGTS C\R 02		R\$			181,00		
				2.923,05		2.137,41		
		Base INSS	Base FGTS	FGTS	Base IRRF	Líquido:		
Anotação		2.923,05	2.923,05	233,84	0,00	785,64		



Empresa: GLOBAL CONSTRUÇÕES SERVIÇOS E MANUTENÇÕES LTDA
 Estabelecimento: Matriz
 CNPJ/CEI: 23694541000162

Emissão: 30/03/2026 14:13
 Usuário: SETOR PESSOAL

março/2026

Colaborador :	17	GERALDINO MARTINS DE ALMEIDA FILHO			Admissão:	25/11/2023	Matricula:	17
Cargo:	715210	PEDREIRO			Situação:	Ativo		
CTPS:	9449642-0520\BA	Salário Base:	2.603,05	Tipo de Salário:	Mensalista			
Evento		Referência	Tipo	Provento		Desconto		
1	SALARIO BASE	220,00	hora(s)	2.603,05				A
506	ABONO CCT		R\$	320,00				I
66	LIQUIDO DE ADIANTAMENTO QUINZENAL	100,00	%			1.041,22		A
108	INSS	8,19	%			239,35		A
187	VALE ALIMENTAÇÃO C/R VINCULADA AO PAT	5,00	%			28,13		A
446	TAXA ASSISTENCIAL	1,50	%			39,05		A
				2.923,05		1.347,75		
Anotação		Base INSS	Base FGTS	FGTS	Base IRRF	Líquido:		1.575,30
		2.923,05	2.923,05	233,84	0,00			

Colaborador :	18	GIVALDO DOS SANTOS REIS JUNIOR			Admissão:	25/11/2023	Matricula:	18
Cargo:	715210	PEDREIRO			Situação:	Ativo		
CTPS:	25938000-002\BA	Salário Base:	2.603,05	Tipo de Salário:	Mensalista			
Evento		Referência	Tipo	Provento		Desconto		
1	SALARIO BASE	220,00	hora(s)	2.603,05				A
506	ABONO CCT		R\$	320,00				I
66	LIQUIDO DE ADIANTAMENTO QUINZENAL	100,00	%			1.041,22		A
108	INSS	8,19	%			239,35		A
187	VALE ALIMENTAÇÃO C/R VINCULADA AO PAT	5,00	%			28,13		A
446	TAXA ASSISTENCIAL	1,50	%			39,05		A
4025	EMPRESTIMO CONSIGNADO FGTS C\R 01		R\$			191,84		A
4029	EMPRESTIMO CONSIGNADO FGTS C\R 02		R\$			184,00		A
				2.923,05		1.723,59		
Anotação		Base INSS	Base FGTS	FGTS	Base IRRF	Líquido:		1.199,46
		2.923,05	2.923,05	233,84	0,00			

Colaborador :	964	GIVANILDO CARVALHO SILVA			Admissão:	02/02/2026	Matricula:	964
Cargo:	715210	PEDREIRO			Situação:	Ativo		
CTPS:	0694901-6522\BA	Salário Base:	2.603,05	Tipo de Salário:	Mensalista			
Evento		Referência	Tipo	Provento		Desconto		
1	SALARIO BASE	220,00	hora(s)	2.603,05				A
506	ABONO CCT		R\$	320,00				I
66	LIQUIDO DE ADIANTAMENTO QUINZENAL	100,00	%			1.041,22		A
108	INSS	8,19	%			239,35		A
187	VALE ALIMENTAÇÃO C/R VINCULADA AO PAT	5,00	%			29,23		A
446	TAXA ASSISTENCIAL	1,50	%			39,05		A
				2.923,05		1.348,85		
Anotação		Base INSS	Base FGTS	FGTS	Base IRRF	Líquido:		1.574,20
		2.923,05	2.923,05	233,84	0,00			



Empresa: GLOBAL CONSTRUÇÕES SERVIÇOS E MANUTENÇÕES LTDA
 Estabelecimento: Matriz
 CNPJ/CEI: 23694541000162

Emissão: 30/03/2026 14:13
 Usuário: SETOR PESSOAL

março/2026

Colaborador :	994	INACIO VICTOR DOS SANTOS MONTEIRO			Admissão:	11/03/2026	Matricula:	994
Cargo:	717020	AJUDANTE COMUM			Situação:	Ativo		
CTPS:	1185468-6500\BA	Salário Base:	1.654,08	Tipo de Salário:	Mensalista			
Evento		Referência	Tipo	Provento		Desconto		
1	SALARIO BASE	149,10	hora(s)	1.121,02				
66	LIQUIDO DE ADIANTAMENTO QUINZENAL	100,00	%			448,20		
108	INSS	7,50	%			84,07		
187	VALE ALIMENTAÇÃO C/R VINCULADA AO PAT	5,00	%			19,18		
446	TAXA ASSISTENCIAL	1,50	%			16,81		
				1.121,02		568,26		
		Base INSS	Base FGTS	FGTS	Base IRRF	Líquido:		
Anotação		1.121,02	1.121,02	89,68	0,00	552,76		

Colaborador :	852	IVANILDO SANTOS DE JESUS			Admissão:	01/08/2025	Matricula:	852
Cargo:	717020	SERVENTE COMUM			Situação:	Ativo		
CTPS:	1011073-6508\BA	Salário Base:	1.654,08	Tipo de Salário:	Mensalista			
Evento		Referência	Tipo	Provento		Desconto		
1	SALARIO BASE	220,00	hora(s)	1.654,08				
506	ABONO CCT		R\$	95,00				
66	LIQUIDO DE ADIANTAMENTO QUINZENAL	100,00	%			661,63		
108	INSS	7,61	%			133,09		
187	VALE ALIMENTAÇÃO C/R VINCULADA AO PAT	5,00	%			28,13		
446	TAXA ASSISTENCIAL	1,50	%			24,81		
				1.749,08		847,66		
		Base INSS	Base FGTS	FGTS	Base IRRF	Líquido:		
Anotação		1.749,08	1.749,08	139,93	0,00	901,42		

Colaborador :	25	JAILSON ALVES DOS SANTOS			Admissão:	01/02/2024	Matricula:	25
Cargo:	992205	ENCARREGADO GERAL			Situação:	Ativo		
CTPS:	1816004-0060\BA	Salário Base:	3.965,68	Tipo de Salário:	Mensalista			
Evento		Referência	Tipo	Provento		Desconto		
1	SALARIO BASE	220,00	hora(s)	3.965,68				
506	ABONO CCT		R\$	400,00				
66	LIQUIDO DE ADIANTAMENTO QUINZENAL	100,00	%			1.586,27		
108	INSS	9,45	%			412,69		
187	VALE ALIMENTAÇÃO C/R VINCULADA AO PAT	5,00	%			28,13		
446	TAXA ASSISTENCIAL	1,50	%			59,49		
				4.365,68		2.086,58		
		Base INSS	Base FGTS	FGTS	Base IRRF	Líquido:		
Anotação		4.365,68	4.365,68	349,25	0,00	2.279,10		

Colaborador :	30	JOCELINO SANTANA DOS SANTOS			Admissão:	01/04/2024	Matricula:	30
Cargo:	716610	PINTOR			Situação:	Ativo		
CTPS:	99625-00409\SP	Salário Base:	2.603,05	Tipo de Salário:	Mensalista			
Evento		Referência	Tipo	Provento		Desconto		
1	SALARIO BASE	220,00	hora(s)	2.603,05				
506	ABONO CCT		R\$	320,00				
66	LIQUIDO DE ADIANTAMENTO QUINZENAL	100,00	%			1.041,22		
108	INSS	8,19	%			239,35		
187	VALE ALIMENTAÇÃO C/R VINCULADA AO PAT	5,00	%			28,13		
446	TAXA ASSISTENCIAL	1,50	%			39,05		
				2.923,05		347,75		
		Base INSS	Base FGTS	FGTS	Base IRRF	Líquido:		
Anotação		2.923,05	2.923,05	233,84	0,00	2.689,21		



Empresa: GLOBAL CONSTRUÇÕES SERVIÇOS E MANUTENÇÕES LTDA
 Estabelecimento: Matriz
 CNPJ/CEI: 23694541000162

Emissão: 30/03/2026 14:13
 Usuário: SETOR PESSOAL

março/2026

Colaborador :	858	JOILSON PEREIRA AVELINO	Admissão:	01/09/2025	Matricula:	858
Cargo:	992205	ENCARREGADO GERAL	Situação:	Ativo		
CTPS:	5951458-0040\BA	Salário Base:	3.965,68	Tipo de Salário:	Mensalista	
Evento		Referência	Tipo	Provento	Desconto	
1	SALARIO BASE	220,00	hora(s)	3.965,68		A
506	ABONO CCT		R\$	400,00		I
66	LIQUIDO DE ADIANTAMENTO QUINZENAL	100,00	%		1.586,27	A
108	INSS	9,45	%		412,69	A
187	VALE ALIMENTAÇÃO C/R VINCULADA AO PAT	5,00	%		28,13	A
446	TAXA ASSISTENCIAL	1,50	%		59,49	A
				4.365,68	2.086,58	
		Base INSS	Base FGTS	FGTS	Base IRRF	Líquido:
Anotação		4.365,68	4.365,68	349,25	0,00	2.279,10

Colaborador :	14	JOSE CLAUDIO MARQUES RIBEIRO	Admissão:	06/11/2023	Matricula:	14
Cargo:	782510	MOTORISTA DE CARRO LEVE	Situação:	Ativo		
CTPS:	9303595-0001\BA	Salário Base:	2.140,15	Tipo de Salário:	Mensalista	
Evento		Referência	Tipo	Provento	Desconto	
1	SALARIO BASE	220,00	hora(s)	2.140,15		A
66	LIQUIDO DE ADIANTAMENTO QUINZENAL	100,00	%		856,06	A
107	VALE TRANSPORTE	6,00	%		128,41	A
108	INSS	7,86	%		168,29	A
187	VALE ALIMENTAÇÃO C/R VINCULADA AO PAT	1,00	%		5,28	A
				2.140,15	1.158,04	
		Base INSS	Base FGTS	FGTS	Base IRRF	Líquido:
Anotação		2.140,15	2.140,15	171,21	0,00	982,11

Colaborador :	966	JOSE CRISPIM DE OLIVEIRA SANTOS	Admissão:	02/02/2026	Matricula:	966
Cargo:	724110	Encanador	Situação:	Ativo		
CTPS:	54888-00069\BA	Salário Base:	2.603,05	Tipo de Salário:	Mensalista	
Evento		Referência	Tipo	Provento	Desconto	
1	SALARIO BASE	220,00	hora(s)	2.603,05		A
506	ABONO CCT		R\$	320,00		I
66	LIQUIDO DE ADIANTAMENTO QUINZENAL	100,00	%		1.041,22	A
108	INSS	8,19	%		239,35	A
187	VALE ALIMENTAÇÃO C/R VINCULADA AO PAT	5,00	%		29,23	A
446	TAXA ASSISTENCIAL	1,50	%		39,05	A
				2.923,05	1.348,85	
		Base INSS	Base FGTS	FGTS	Base IRRF	Líquido:
Anotação		2.923,05	2.923,05	233,84	0,00	1.574,20

Colaborador :	850	JOSE DOS SANTOS	Admissão:	16/08/2025	Matricula:	850
Cargo:	715210	PEDREIRO	Situação:	Ativo		
CTPS:	0023240-00007\SE	Salário Base:	2.603,05	Tipo de Salário:	Mensalista	
Evento		Referência	Tipo	Provento	Desconto	
1	SALARIO BASE	220,00	hora(s)	2.603,05		A
506	ABONO CCT		R\$	320,00		I
66	LIQUIDO DE ADIANTAMENTO QUINZENAL	100,00	%		1.041,22	A
108	INSS	8,19	%		239,35	A
187	VALE ALIMENTAÇÃO C/R VINCULADA AO PAT	5,00	%		28,13	A
446	TAXA ASSISTENCIAL	1,50	%		39,05	A
				2.923,05	1.348,85	
		Base INSS	Base FGTS	FGTS	Base IRRF	Líquido:
Anotação		2.923,05	2.923,05	233,84	0,00	1.574,20



Empresa: GLOBAL CONSTRUÇÕES SERVIÇOS E MANUTENÇÕES LTDA
 Estabelecimento: Matriz
 CNPJ/CEI: 23694541000162

Emissão: 30/03/2026 14:13
 Usuário: SETOR PESSOAL

março/2026

Colaborador :	967	JOSIAS DA SILVA SANTOS	Admissão:	02/02/2026	Matricula:	967
Cargo:	717020	AJUDANTE COMUM	Situação:	Ativo		
CTPS:	-\BA	Salário Base:	1.654,08	Tipo de Salário:	Mensalista	
Evento		Referência	Tipo	Provento	Desconto	
1	SALARIO BASE	220,00	hora(s)	1.654,08		
506	ABONO CCT		R\$	95,00		
66	LIQUIDO DE ADIANTAMENTO QUINZENAL	100,00	%		661,63	
108	INSS	7,61	%		133,09	
187	VALE ALIMENTAÇÃO C/R VINCULADA AO PAT	5,00	%		29,23	
446	TAXA ASSISTENCIAL	1,50	%		24,81	
				1.749,08	848,76	
		Base INSS	Base FGTS	FGTS	Base IRRF	Líquido:
Anotação		1.749,08	1.749,08	139,93	0,00	900,32

Colaborador :	851	JUNIO SOUZA SANTOS	Admissão:	16/08/2025	Matricula:	851
Cargo:	715210	PEDREIRO	Situação:	Ativo		
CTPS:	3825131-0050\SE	Salário Base:	2.603,05	Tipo de Salário:	Mensalista	
Evento		Referência	Tipo	Provento	Desconto	
1	SALARIO BASE	220,00	hora(s)	2.603,05		
506	ABONO CCT		R\$	320,00		
66	LIQUIDO DE ADIANTAMENTO QUINZENAL	100,00	%		1.041,22	
108	INSS	8,19	%		239,35	
187	VALE ALIMENTAÇÃO C/R VINCULADA AO PAT	5,00	%		28,13	
446	TAXA ASSISTENCIAL	1,50	%		39,05	
				2.923,05	1.347,75	
		Base INSS	Base FGTS	FGTS	Base IRRF	Líquido:
Anotação		2.923,05	2.923,05	233,84	0,00	1.575,30

Colaborador :	968	LAEMISSON SANTOS BATISTA MATTOS	Admissão:	02/02/2026	Matricula:	968
Cargo:	717020	AJUDANTE COMUM	Situação:	Ativo		
CTPS:	-\BA	Salário Base:	1.654,08	Tipo de Salário:	Mensalista	
Evento		Referência	Tipo	Provento	Desconto	
1	SALARIO BASE	220,00	hora(s)	1.654,08		
506	ABONO CCT		R\$	95,00		
66	LIQUIDO DE ADIANTAMENTO QUINZENAL	100,00	%		661,63	
108	INSS	7,61	%		133,09	
187	VALE ALIMENTAÇÃO C/R VINCULADA AO PAT	5,00	%		29,23	
446	TAXA ASSISTENCIAL	1,50	%		24,81	
				1.749,08	848,76	
		Base INSS	Base FGTS	FGTS	Base IRRF	Líquido:
Anotação		1.749,08	1.749,08	139,93	0,00	900,32

Colaborador :	956	LUCAS FELIX DOS SANTOS	Admissão:	02/02/2026	Matricula:	956
Cargo:	717020	AJUDANTE COMUM	Situação:	Ativo		
CTPS:	1688401-4660\BA	Salário Base:	1.654,08	Tipo de Salário:	Mensalista	
Evento		Referência	Tipo	Provento	Desconto	
1	SALARIO BASE	220,00	hora(s)	1.654,08		
506	ABONO CCT		R\$	95,00		
66	LIQUIDO DE ADIANTAMENTO QUINZENAL	100,00	%		661,63	
108	INSS	7,61	%		133,09	
187	VALE ALIMENTAÇÃO C/R VINCULADA AO PAT	5,00	%		29,23	
446	TAXA ASSISTENCIAL	1,50	%		24,81	
				1.749,08	848,76	
		Base INSS	Base FGTS	FGTS	Base IRRF	Líquido:
Anotação		1.749,08	1.749,08	139,93	0,00	900,32



Empresa: GLOBAL CONSTRUÇÕES SERVIÇOS E MANUTENÇÕES LTDA
 Estabelecimento: Matriz
 CNPJ/CEI: 23694541000162

Emissão: 30/03/2026 14:13
 Usuário: SETOR PESSOAL

março/2026

Colaborador :	960	LUCIANO SANTANA BARRETO			Admissão:	02/02/2026	Matricula:	960
Cargo:	715210	PEDREIRO			Situação:	Ativo		
CTPS:	4045215-0030\BA	Salário Base:	2.603,05	Tipo de Salário:	Mensalista			
Evento		Referência	Tipo	Provento		Desconto		
1	SALARIO BASE	220,00	hora(s)	2.603,05				A
506	ABONO CCT		R\$	320,00				I
66	LIQUIDO DE ADIANTAMENTO QUINZENAL	100,00	%			1.041,22		A
108	INSS	8,19	%			239,35		A
187	VALE ALIMENTAÇÃO C/R VINCULADA AO PAT	5,00	%			29,23		A
446	TAXA ASSISTENCIAL	1,50	%			39,05		A
				2.923,05		1.348,85		
		Base INSS	Base FGTS	FGTS	Base IRRF	Líquido:		1.574,20
Anotação		2.923,05	2.923,05	233,84	0,00			

Colaborador :	991	LUIZ FELLYPE SANTOS SANTANA			Admissão:	02/03/2026	Matricula:	991
Cargo:	715210	PEDREIRO			Situação:	Ativo		
CTPS:	1017789-8518\SE	Salário Base:	2.603,05	Tipo de Salário:	Mensalista			
Evento		Referência	Tipo	Provento		Desconto		
1	SALARIO BASE	213,00	hora(s)	2.520,23				A
66	LIQUIDO DE ADIANTAMENTO QUINZENAL	100,00	%			1.007,63		A
108	INSS	8,03	%			202,50		A
187	VALE ALIMENTAÇÃO C/R VINCULADA AO PAT	5,00	%			28,13		A
446	TAXA ASSISTENCIAL	1,50	%			37,79		A
				2.520,23		1.276,05		
		Base INSS	Base FGTS	FGTS	Base IRRF	Líquido:		1.244,18
Anotação		2.520,23	2.520,23	201,62	0,00			

Colaborador :	52	MAICON QUEIROZ KONIG			Admissão:	15/11/2024	Matricula:	52
Cargo:	716610	PINTOR			Situação:	Ativo		
CTPS:	5412176-0050\BA	Salário Base:	2.603,05	Tipo de Salário:	Mensalista			
Evento		Referência	Tipo	Provento		Desconto		
1	SALARIO BASE	220,00	hora(s)	2.603,05				A
506	ABONO CCT		R\$	320,00				I
66	LIQUIDO DE ADIANTAMENTO QUINZENAL	100,00	%			1.041,22		A
108	INSS	8,19	%			239,35		A
187	VALE ALIMENTAÇÃO C/R VINCULADA AO PAT	5,00	%			28,13		A
446	TAXA ASSISTENCIAL	1,50	%			39,05		A
4025	EMPRESTIMO CONSIGNADO FGTS C\R 01		R\$	212,49				A
				2.923,05		1.560,24		
		Base INSS	Base FGTS	FGTS	Base IRRF	Líquido:		1.362,81
Anotação		2.923,05	2.923,05	233,84	0,00			



Empresa: GLOBAL CONSTRUÇÕES SERVIÇOS E MANUTENÇÕES LTDA
 Estabelecimento: Matriz
 CNPJ/CEI: 23694541000162

Emissão: 30/03/2026 14:13
 Usuário: SETOR PESSOAL

março/2026

Colaborador :	51	MARCOS GUILHERME COELHO SANTOS				Admissão:	15/11/2024	Matricula:	51
Cargo:	992205	ENCARREGADO GERAL				Situação:	Ativo		
CTPS:	7795745-0040\BA	Salário Base:	3.965,68	Tipo de Salário:	Mensalista				
Evento		Referência	Tipo		Provento	Desconto			
1	SALARIO BASE	220,00	hora(s)		3.965,68			A	
506	ABONO CCT		R\$		400,00			I	
66	LIQUIDO DE ADIANTAMENTO QUINZENAL	100,00	%			1.586,27		A	
108	INSS	9,45	%			412,69		A	
187	VALE ALIMENTAÇÃO C/R VINCULADA AO PAT	5,00	%			28,13		A	
446	TAXA ASSISTENCIAL	1,50	%			59,49		A	
513	EMPRESTIMO CONSIGNADO MP1292/25 C\R 03		R\$			497,15		A	
4029	EMPRESTIMO CONSIGNADO FGTS C\R 02		R\$			441,00		A	
					4.365,68	3.024,73			
		Base INSS	Base FGTS	FGTS	Base IRRF	Líquido:		1.340,95	
Anotação		4.365,68	4.365,68	349,25	0,00				

Colaborador :	827	MATHEUS LAMBERT CAVALCANTI				Admissão:	16/07/2025	Matricula:	827
Cargo:	717020	SERVENTE COMUM				Situação:	Ativo		
CTPS:	5237629-2883\SP	Salário Base:	1.654,08	Tipo de Salário:	Mensalista				
Evento		Referência	Tipo		Provento	Desconto			
1	SALARIO BASE	220,00	hora(s)		1.654,08			A	
506	ABONO CCT		R\$		95,00			I	
66	LIQUIDO DE ADIANTAMENTO QUINZENAL	100,00	%			661,63		A	
108	INSS	7,61	%			133,09		A	
187	VALE ALIMENTAÇÃO C/R VINCULADA AO PAT	5,00	%			28,13		A	
446	TAXA ASSISTENCIAL	1,50	%			24,81		A	
					1.749,08	847,66			
		Base INSS	Base FGTS	FGTS	Base IRRF	Líquido:		901,42	
Anotação		1.749,08	1.749,08	139,93	0,00				

Colaborador :	971	MESSIAS DE JESUS ARAUJO				Admissão:	02/02/2026	Matricula:	971
Cargo:	717020	SERVENTE COMUM				Situação:	Ativo		
CTPS:	0968202-8531\BA	Salário Base:	1.654,08	Tipo de Salário:	Mensalista				
Evento		Referência	Tipo		Provento	Desconto			
1	SALARIO BASE	220,00	hora(s)		1.654,08			A	
112	SALARIO FAMILIA	3,00	cota(s)		202,62			A	
506	ABONO CCT		R\$		95,00			I	
66	LIQUIDO DE ADIANTAMENTO QUINZENAL	100,00	%			661,63		A	
108	INSS	7,61	%			133,09		A	
187	VALE ALIMENTAÇÃO C/R VINCULADA AO PAT	5,00	%			29,23		A	
446	TAXA ASSISTENCIAL	1,50	%			24,81		A	
					1.951,70	848,76			
		Base INSS	Base FGTS	FGTS	Base IRRF	Líquido:		1.102,94	
Anotação		1.749,08	1.749,08	139,93	0,00				



Empresa: GLOBAL CONSTRUÇÕES SERVIÇOS E MANUTENÇÕES LTDA
 Estabelecimento: Matriz
 CNPJ/CEI: 23694541000162

Emissão: 30/03/2026 14:13
 Usuário: SETOR PESSOAL

março/2026

Colaborador:	993	MOACY SILVA MONTEIRO JUNIOR				Admissão:	11/03/2026	Matricula:	993
Cargo:	715210	PEDREIRO				Situação:	Ativo		
CTPS:	5339894-10\BA	Salário Base:	2.603,05	Tipo de Salário:	Mensalista				
Evento		Referência	Tipo		Provento	Desconto			
1	SALARIO BASE	149,10	hora(s)		1.764,16			A	
112	SALARIO FAMILIA	1,00	cota(s)		47,28			A	
66	LIQUIDO DE ADIANTAMENTO QUINZENAL	100,00	%			705,34		A	
108	INSS	7,62	%			134,45		A	
187	VALE ALIMENTAÇÃO C/R VINCULADA AO PAT	5,00	%			19,18		A	
446	TAXA ASSISTENCIAL	1,50	%			26,45		A	
					1.811,44	885,42			
		Base INSS	Base FGTS	FGTS	Base IRRF	Líquido:		926,02	
Anotação		1.764,16	1.764,16	141,13	0,00				

Colaborador:	847	NEILSON GOMES SANTOS				Admissão:	01/08/2025	Matricula:	847
Cargo:	782510	MOTORISTA				Situação:	Ativo		
CTPS:	0538739-3557\BA	Salário Base:	2.140,15	Tipo de Salário:	Mensalista				
Evento		Referência	Tipo		Provento	Desconto			
1	SALARIO BASE	220,00	hora(s)		2.140,15			A	
66	LIQUIDO DE ADIANTAMENTO QUINZENAL	100,00	%			856,06		A	
108	INSS	7,86	%			168,29		A	
187	VALE ALIMENTAÇÃO C/R VINCULADA AO PAT	1,00	%			5,28		A	
					2.140,15	1.029,63			
		Base INSS	Base FGTS	FGTS	Base IRRF	Líquido:		1.110,52	
Anotação		2.140,15	2.140,15	171,21	0,00				

Colaborador:	963	PAULO DE ARAUJO SANTOS JUNIOR				Admissão:	02/02/2026	Matricula:	963
Cargo:	715210	PEDREIRO				Situação:	Ativo		
CTPS:	0955692-1567\BA	Salário Base:	2.603,05	Tipo de Salário:	Mensalista				
Evento		Referência	Tipo		Provento	Desconto			
1	SALARIO BASE	220,00	hora(s)		2.603,05			A	
506	ABONO CCT		R\$		320,00			I	
66	LIQUIDO DE ADIANTAMENTO QUINZENAL	100,00	%			1.041,22		A	
108	INSS	8,19	%			239,35		A	
187	VALE ALIMENTAÇÃO C/R VINCULADA AO PAT	5,00	%			29,23		A	
446	TAXA ASSISTENCIAL	1,50	%			39,05		A	
					2.923,05	1.348,85			
		Base INSS	Base FGTS	FGTS	Base IRRF	Líquido:		1.574,20	
Anotação		2.923,05	2.923,05	233,84	0,00				

Colaborador:	962	PAULO DO VALE SANTOS				Admissão:	02/02/2026	Matricula:	962
Cargo:	715210	PEDREIRO				Situação:	Ativo		
CTPS:	4059685-0030\BA	Salário Base:	2.603,05	Tipo de Salário:	Mensalista				
Evento		Referência	Tipo		Provento	Desconto			
1	SALARIO BASE	220,00	hora(s)		2.603,05			A	
506	ABONO CCT		R\$		320,00			I	
66	LIQUIDO DE ADIANTAMENTO QUINZENAL	100,00	%			1.041,22		A	
108	INSS	8,19	%			239,35		A	
187	VALE ALIMENTAÇÃO C/R VINCULADA AO PAT	5,00	%			29,23		A	
446	TAXA ASSISTENCIAL	1,50	%			39,05		A	
					2.923,05	1.348,85			
		Base INSS	Base FGTS	FGTS	Base IRRF	Líquido:		1.574,20	
Anotação		2.923,05	2.923,05	233,84	0,00				



Empresa: GLOBAL CONSTRUÇÕES SERVIÇOS E MANUTENÇÕES LTDA
 Estabelecimento: Matriz
 CNPJ/CEI: 23694541000162

Emissão: 30/03/2026 14:13
 Usuário: SETOR PESSOAL

março/2026

Colaborador :	841	PAULO REBOUCAS DA CRUZ				Admissão:	01/08/2025	Matricula:	841
Cargo:	717020	SERVENTE COMUM				Situação:	Ativo		
CTPS:	0443488-2589\BA	Salário Base:	1.654,08	Tipo de Salário:	Mensalista				
Evento		Referência	Tipo	Provento		Desconto			
1	SALARIO BASE	220,00	hora(s)	1.654,08				A	
506	ABONO CCT		R\$	95,00				I	
66	LIQUIDO DE ADIANTAMENTO QUINZENAL	100,00	%			661,63		A	
108	INSS	7,61	%			133,09		A	
187	VALE ALIMENTAÇÃO C/R VINCULADA AO PAT	5,00	%			28,13		A	
446	TAXA ASSISTENCIAL	1,50	%			24,81		A	
				1.749,08		847,66			
		Base INSS	Base FGTS	FGTS	Base IRRF	Líquido:		901,42	
Anotação		1.749,08	1.749,08	139,93	0,00				

Colaborador :	977	PEDRO BRAGA PEREIRA JUNIOR				Admissão:	02/02/2026	Matricula:	977
Cargo:	717020	AJUDANTE COMUM				Situação:	Ativo		
CTPS:	8701987-0546\BA	Salário Base:	1.654,08	Tipo de Salário:	Mensalista				
Evento		Referência	Tipo	Provento		Desconto			
1	SALARIO BASE	220,00	hora(s)	1.654,08				A	
506	ABONO CCT		R\$	95,00				I	
66	LIQUIDO DE ADIANTAMENTO QUINZENAL	100,00	%			661,63		A	
108	INSS	7,61	%			133,09		A	
187	VALE ALIMENTAÇÃO C/R VINCULADA AO PAT	5,00	%			29,23		A	
446	TAXA ASSISTENCIAL	1,50	%			24,81		A	
				1.749,08		848,76			
		Base INSS	Base FGTS	FGTS	Base IRRF	Líquido:		900,32	
Anotação		1.749,08	1.749,08	139,93	0,00				

Colaborador :	965	PEDRO TRABUCO DA SILVA				Admissão:	02/02/2026	Matricula:	965
Cargo:	715210	PEDREIRO				Situação:	Ativo		
CTPS:	7078514-7500\BA	Salário Base:	2.603,05	Tipo de Salário:	Mensalista				
Evento		Referência	Tipo	Provento		Desconto			
1	SALARIO BASE	220,00	hora(s)	2.603,05				A	
506	ABONO CCT		R\$	320,00				I	
66	LIQUIDO DE ADIANTAMENTO QUINZENAL	100,00	%			1.041,22		A	
108	INSS	8,19	%			239,35		A	
187	VALE ALIMENTAÇÃO C/R VINCULADA AO PAT	5,00	%			29,23		A	
446	TAXA ASSISTENCIAL	1,50	%			39,05		A	
				2.923,05		1.348,85			
		Base INSS	Base FGTS	FGTS	Base IRRF	Líquido:		1.574,20	
Anotação		2.923,05	2.923,05	233,84	0,00				

Colaborador :	943	RENAN MARCELO ARGOLO SANTOS				Admissão:	26/01/2026	Matricula:	943
Cargo:	710205	MESTRE DE OBRAS				Situação:	Ativo		
CTPS:	1690756-1690756\BA	Salário Base:	4.000,00	Tipo de Salário:	Mensalista				
Evento		Referência	Tipo	Provento		Desconto			
1	SALARIO BASE	220,00	hora(s)	4.000,00				A	
506	ABONO CCT		R\$	320,00				I	
66	LIQUIDO DE ADIANTAMENTO QUINZENAL	100,00	%			1.600,00		A	
108	INSS	9,42	%			406,98		A	
187	VALE ALIMENTAÇÃO C/R VINCULADA AO PAT	5,00	%			28,13		A	
446	TAXA ASSISTENCIAL	1,50	%			60,00		A	
				4.320,00		95,11			
		Base INSS	Base FGTS	FGTS	Base IRRF	Líquido:		224,89	
Anotação		4.320,00	4.320,00	345,60	0,00				

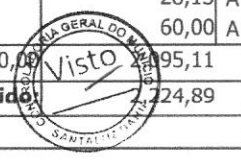

Empresa: GLOBAL CONSTRUÇÕES SERVIÇOS E MANUTENÇÕES LTDA
 Estabelecimento: Matriz
 CNPJ/CEI: 23694541000162

Emissão: 30/03/2026 14:13
 Usuário: SETOR PESSOAL

março/2026

Colaborador :844	ROBSON ALMEIDA DOS SANTOS				Admissão:	01/08/2025	Matricula:	844
Cargo:	715210	PEDREIRO			Situação:	Ativo		
CTPS:	086505-00340\SP	Salário Base:	2.603,05	Tipo de Salário:	Mensalista			
Evento		Referência	Tipo	Provento		Desconto		
1	SALARIO BASE	220,00	hora(s)	2.603,05				A
506	ABONO CCT		R\$	320,00				I
66	LIQUIDO DE ADIANTAMENTO QUINZENAL	100,00	%			1.041,22		A
108	INSS	8,19	%			239,35		A
187	VALE ALIMENTAÇÃO C/R VINCULADA AO PAT	5,00	%			29,23		A
446	TAXA ASSISTENCIAL	1,50	%			39,05		A
513	EMPRESTIMO CONSIGNADO MP1292/25 C\R 03		R\$			83,17		A
4025	EMPRESTIMO CONSIGNADO FGTS C\R 01		R\$			307,31		A
4029	EMPRESTIMO CONSIGNADO FGTS C\R 02		R\$			307,31		A
				2.923,05		2.046,64		
		Base INSS	Base FGTS	FGTS	Base IRRF	Líquido:		876,41
Anotação		2.923,05	2.923,05	233,84	0,00			

Colaborador :958	RODRIGO DE JESUS SANTOS				Admissão:	02/02/2026	Matricula:	958
Cargo:	715315	ARMADOR			Situação:	Ativo		
CTPS:	3644567-0030\BA	Salário Base:	2.603,05	Tipo de Salário:	Mensalista			
Evento		Referência	Tipo	Provento		Desconto		
1	SALARIO BASE	220,00	hora(s)	2.603,05				A
506	ABONO CCT		R\$	320,00				I
66	LIQUIDO DE ADIANTAMENTO QUINZENAL	100,00	%			1.041,22		A
108	INSS	8,19	%			239,35		A
187	VALE ALIMENTAÇÃO C/R VINCULADA AO PAT	5,00	%			29,23		A
446	TAXA ASSISTENCIAL	1,50	%			39,05		A
				2.923,05		1.348,85		
		Base INSS	Base FGTS	FGTS	Base IRRF	Líquido:		1.574,20
Anotação		2.923,05	2.923,05	233,84	0,00			

Colaborador :980	ROMARIO NASCIMENTO DE SANTANA				Admissão:	02/02/2026	Matricula:	980
Cargo:	717020	AJUDANTE PRATICO			Situação:	Ativo		
CTPS:	7050408-0030\BA	Salário Base:	1.725,88	Tipo de Salário:	Mensalista			
Evento		Referência	Tipo	Provento		Desconto		
1	SALARIO BASE	220,00	hora(s)	1.725,88				A
112	SALARIO FAMILIA	2,00	cota(s)	135,08				A
506	ABONO CCT		R\$	235,00				I
66	LIQUIDO DE ADIANTAMENTO QUINZENAL	100,00	%			690,35		A
108	INSS	7,76	%			152,15		A
187	VALE ALIMENTAÇÃO C/R VINCULADA AO PAT	5,00	%			29,23		A
446	TAXA ASSISTENCIAL	1,50	%			25,89		A
				2.095,96		897,62		
		Base INSS	Base FGTS	FGTS	Base IRRF	Líquido:		1.198,34
Anotação		1.960,88	1.960,88	156,87	0,00			



Empresa: GLOBAL CONSTRUÇÕES SERVIÇOS E MANUTENÇÕES LTDA
 Estabelecimento: Matriz
 CNPJ/CEI: 23694541000162

Emissão: 30/03/2026 14:13
 Usuário: SETOR PESSOAL

março/2026

Colaborador :970	RONIEL MOTA MONTEIRO				Admissão:	02/02/2026	Matricula:	970
Cargo:	717020	AJUDANTE COMUM			Situação:	Ativo		
CTPS:	\BA	Salário Base:	1.654,08	Tipo de Salário:	Mensalista			
Evento		Referência	Tipo	Provento		Desconto		
1	SALARIO BASE	220,00	hora(s)	1.654,08				A
112	SALARIO FAMILIA	2,00	cota(s)	135,08				A
506	ABONO CCT		R\$	95,00				I
66	LIQUIDO DE ADIANTAMENTO QUINZENAL	100,00	%			661,63		A
108	INSS	7,61	%			133,09		A
187	VALE ALIMENTAÇÃO C/R VINCULADA AO PAT	5,00	%			29,23		A
446	TAXA ASSISTENCIAL	1,50	%			24,81		A
				1.884,16		848,76		
		Base INSS	Base FGTS	FGTS	Base IRRF	Líquido:		1.035,40
Anotação		1.749,08	1.749,08	139,93	0,00			

Colaborador :944	SAMUEL ANDRADE SOARES				Admissão:	26/01/2026	Matricula:	944
Cargo:	717020	AJUDANTE COMUM			Situação:	Rescisão 11/03/2026		
CTPS:	9831-0040\BA	Salário Base:	1.621,00	Tipo de Salário:	Mensalista			
Evento		Referência	Tipo	Provento		Desconto		
149	SALDO DE SALARIO	11,00	dias(s)	594,37				A
150	13º SALARIO RESCISAO	1,00	avo(s)	135,08				A
152	FERIAS PROPORCIONAIS	1,00	avo(s)	135,08				A
158	1/3 FERIAS PROPORCIONAIS RESCISAO	3,00	avo(s)	45,03				A
108	INSS	7,50	%			44,57		A
156	INSS 13º SALARIO	7,50	%			10,13		A
162	LIQUIDO DE RESCISAO		R\$			477,73		A
187	VALE ALIMENTAÇÃO C/R VINCULADA AO PAT	5,00	%			10,23		A
336	DEVOLUCAO DE VALE REFEIÇÃO		R\$			357,98		I
446	TAXA ASSISTENCIAL	1,50	%			8,92		A
				909,56		909,56		
		Base INSS	Base FGTS	FGTS	Base IRRF	Líquido:		0,00
Anotação		729,45	729,45	58,36	0,00			

Colaborador :59	UBIRATAN DE JESUS SANTOS				Admissão:	02/05/2025	Matricula:	59
Cargo:	992205	ENCARREGADO GERAL			Situação:	Ativo		
CTPS:	0226855-0050\BA	Salário Base:	3.965,68	Tipo de Salário:	Mensalista			
Evento		Referência	Tipo	Provento		Desconto		
1	SALARIO BASE	220,00	hora(s)	3.965,68				A
506	ABONO CCT		R\$	400,00				I
66	LIQUIDO DE ADIANTAMENTO QUINZENAL	100,00	%			1.586,27		A
108	INSS	9,45	%			412,69		A
187	VALE ALIMENTAÇÃO C/R VINCULADA AO PAT	5,00	%			28,13		A
446	TAXA ASSISTENCIAL	1,50	%			59,49		A
				4.365,68		2.086,58		
		Base INSS	Base FGTS	FGTS	Base IRRF	Líquido:		2.279,10
Anotação		4.365,68	4.365,68	349,25	0,00			



Empresa: GLOBAL CONSTRUÇÕES SERVIÇOS E MANUTENÇÕES LTDA
 Estabelecimento: Matriz
 CNPJ/CEI: 23694541000162

Emissão: 30/03/2026 14:13
 Usuário: SETOR PESSOAL

março/2026

Colaborador :	992	UELITON DOS SANTOS SILVA			Admissão:	02/03/2026	Matricula:	992
Cargo:	992205	ENCARREGADO GERAL			Situação:	Ativo		
CTPS:	0250201-9508\BA	Salário Base:	3.965,68	Tipo de Salário:	Mensalista			
Evento		Referência	Tipo	Provento		Desconto		
1	SALARIO BASE	213,00	hora(s)	3.839,50				A
66	LIQUIDO DE ADIANTAMENTO QUINZENAL	100,00	%			1.535,10		A
108	INSS	9,10	%			349,32		A
187	VALE ALIMENTAÇÃO C/R VINCULADA AO PAT	5,00	%			28,13		A
446	TAXA ASSISTENCIAL	1,50	%			57,57		A
				3.839,50		1.970,12		
		Base INSS	Base FGTS	FGTS	Base IRRF	Líquido:		1.869,38
Anotação		3.839,50	3.839,50	307,16	0,00			

Colaborador :	976	VALCI SILVA BRITO			Admissão:	02/02/2026	Matricula:	976
Cargo:	717020	AJUDANTE PRATICO			Situação:	Ativo		
CTPS:	0692793-8524\BA	Salário Base:	1.725,88	Tipo de Salário:	Mensalista			
Evento		Referência	Tipo	Provento		Desconto		
1	SALARIO BASE	220,00	hora(s)	1.725,88				A
112	SALARIO FAMILIA	2,00	cota(s)	135,08				A
506	ABONO CCT		R\$	235,00				I
66	LIQUIDO DE ADIANTAMENTO QUINZENAL	100,00	%			690,35		A
108	INSS	7,76	%			152,15		A
187	VALE ALIMENTAÇÃO C/R VINCULADA AO PAT	5,00	%			29,23		A
446	TAXA ASSISTENCIAL	1,50	%			25,89		A
				2.095,96		897,62		
		Base INSS	Base FGTS	FGTS	Base IRRF	Líquido:		1.198,34
Anotação		1.960,88	1.960,88	156,87	0,00			

Colaborador :	845	VICENTE DA SILVA			Admissão:	01/08/2025	Matricula:	845
Cargo:	715210	PEDREIRO			Situação:	Rescisão 02/03/2026		
CTPS:	42246-00066\BA	Salário Base:	2.455,70	Tipo de Salário:	Mensalista			
Evento		Referência	Tipo	Provento		Desconto		
147	AVISO PREVIO INDENIZADO PELO EMPREGADOR	30,00	dias(s)	2.455,70				A
149	SALDO DE SALARIO	2,00	dias(s)	163,71				A
150	13º SALARIO RESCISAO	2,00	avo(s)	409,28				A
151	13º SALARIO REF. AVISO INDENIZADO	1,00	avo(s)	204,64				A
152	FERIAS PROPORCIONAIS	7,00	avo(s)	1.432,49				A
158	1/3 FERIAS PROPORCIONAIS RESCISAO	3,00	avo(s)	545,71				A
317	FERIAS PROPORCIONAIS INDENIZADA	1,00	avo(s)	204,64				A
108	INSS	7,49	%			12,27		A
156	INSS 13º SALARIO	7,50	%			46,04		A
162	LIQUIDO DE RESCISAO		R\$			4.817,15		A
187	VALE ALIMENTAÇÃO C/R VINCULADA AO PAT	5,00	%			1,28		A
336	DEVOLUCAO DE VALE REFEIÇÃO		R\$			536,97		I
446	TAXA ASSISTENCIAL	1,50	%			2,46		A
				5.416,17		5.416,17		
		Base INSS	Base FGTS	FGTS	Base IRRF	Líquido:		0,00
Anotação		777,63	572,99	45,84	0,00			



Empresa: GLOBAL CONSTRUÇÕES SERVIÇOS E MANUTENÇÕES LTDA
 Estabelecimento: Matriz
 CNPJ/CEI: 23694541000162

Emissão: 30/03/2026 14:13
 Usuário: SETOR PESSOAL

março/2026

Colaborador : 46	WALES COSTA CRUZ				Admissão: 19/08/2024	Matricula: 46
Cargo: 717020	SERVENTE COMUM				Situação: Ativo	
CTPS: 6963995-0030\SE	Salário Base: 1.654,08	Tipo de Salário: Mensalista				
Evento		Referência	Tipo	Provento	Desconto	
1	SALARIO BASE	220,00	hora(s)	1.654,08		A
506	ABONO CCT		R\$	95,00		I
66	LIQUIDO DE ADIANTAMENTO QUINZENAL	100,00	%		661,63	A
108	INSS	7,61	%		133,09	A
187	VALE ALIMENTAÇÃO C/R VINCULADA AO PAT	5,00	%		28,13	A
446	TAXA ASSISTENCIAL	1,50	%		24,81	A
				1.749,08	847,66	
		Base INSS	Base FGTS	FGTS	Base IRRF	Líquido: 901,42
Anotação		1.749,08	1.749,08	139,93	0,00	

Colaborador : 824	WENDEL DE JESUS SANTOS				Admissão: 16/07/2025	Matricula: 824
Cargo: 717020	SERVENTE COMUM				Situação: Ativo	
CTPS: 8649810-3574\BA	Salário Base: 1.654,08	Tipo de Salário: Mensalista				
Evento		Referência	Tipo	Provento	Desconto	
1	SALARIO BASE	220,00	hora(s)	1.654,08		A
506	ABONO CCT		R\$	95,00		I
66	LIQUIDO DE ADIANTAMENTO QUINZENAL	100,00	%		661,63	A
108	INSS	7,61	%		133,09	A
187	VALE ALIMENTAÇÃO C/R VINCULADA AO PAT	5,00	%		28,13	A
446	TAXA ASSISTENCIAL	1,50	%		24,81	A
				1.749,08	847,66	
		Base INSS	Base FGTS	FGTS	Base IRRF	Líquido: 901,42
Anotação		1.749,08	1.749,08	139,93	0,00	



Empresa: GLOBAL CONSTRUÇÕES SERVIÇOS E MANUTENÇÕES LTDA
 Estabelecimento: Matriz
 CNPJ/CEI: 23694541000162

Emissão: 30/03/2026 14:13
 Usuário: SETOR PESSOAL

março/2026

Resumo agrupado dos eventos

Evento		Provento	Desconto				
1	SALARIO BASE	128.881,02					
112	SALARIO FAMILIA	992,84					
506	ABONO CCT	11.060,00					
147	AVISO PREVIO INDENIZADO PELO EMPREGADOR	14.185,22					
149	SALDO DE SALARIO	9.056,23					
150	13º SALARIO RESCISAO	3.300,30					
151	13º SALARIO REF. AVISO INDENIZADO	1.168,58					
152	FERIAS PROPORCIONAIS	8.954,16					
158	1/3 FERIAS PROPORCIONAIS RESCISAO	3.374,25					
317	FERIAS PROPORCIONAIS INDENIZADA	1.168,58					
66	LIQUIDO DE ADIANTAMENTO QUINZENAL		54.546,66				
108	INSS		12.245,85				
187	VALE ALIMENTAÇÃO C/R VINCULADA AO PAT		1.604,20				
446	TAXA ASSISTENCIAL		1.931,20				
117	FALTA INJUSTIFICADA		243,96				
156	INSS 13º SALARIO		335,14				
162	LIQUIDO DE RESCISAO		34.486,97				
336	DEVOLUCAO DE VALE REFEIÇÃO		2.224,59				
107	VALE TRANSPORTE		304,95				
4025	EMPRESTIMO CONSIGNADO FGTS C\R 01		1.293,90				
513	EMPRESTIMO CONSIGNADO MP1292/25 C\R 03		905,32				
4029	EMPRESTIMO CONSIGNADO FGTS C\R 02		1.113,31				
Ocorrências no Mês		182.141,18	111.236,05				
Ativos	Férias	Rescisões	Doentes	Lactantes	Outros	Líquido:	70.905,13
63	0	7	0	0	1		

Informações complementares do resumo

FGTS Mensal	11.403,49	Valor total base de INSS	153.222,17
FGTS de Rescisão	2.197,31	DARF - Segurados	12.580,99
Base do FGTS 2%	0,00	Valor Base do INSS Patronal	153.222,17
Total base FGTS 2% na rescisão	0,00	DARF (Empresa) 20,000%	30.644,43
Base do FGTS 8%	142.544,07	DARF (R.A.T. = 3,000%) e (F.A.P.= 1,4951%)	6.872,47
Base FGTS 8% na Rescisão	27.466,37	DARF - Terceiros Autônomos FPAS 620 2.5% fixo)	0,00
Valor total de sócios	0,00	DARF (TERCEIROS) 5,800%	8.886,89
Valor total de autônomos	0,00	DARF (AUTONOMO) 20,000%	0,00
Valor total do INSS recolhido	12.580,99	DARF (SÓCIO) 20,000%	0,00
Total salário maternidade(inss)	0,00	DARF - Salário Família	992,84
Total salário maternidade(empregador)	0,00	DARF - Retenção do Tomador	0,00
Base de IRRF	153.466,13	Compensação	0,00
Rat Agente Nocivo 12% - Ocorrência 02	0,00	DARF - Valor a pagar	57.991,94
Rat Agente Nocivo 09% - Ocorrência 03	0,00		
Rat Agente Nocivo 06% - Ocorrência 04	0,00		
Rat Agente Nocivo 12% - Ocorrência 06	0,00		
Rat Agente Nocivo 09% -Ocorrência 07	0,00		
Rat Agente Nocivo 06% - Ocorrência 08	0,00		



Pagar este documento até
20/04/2026
 às 21:59:59 (Brasília)

CPF/CNPJ do Empregador
 23.694.541

Nome/Razão Social do Empregador
 GLOBAL CONSTRUCOES SERVICOS E MANUTENCOES LTDA

Valor a recolher

Núm. de Pág.
 1

Identificador
 0126040831190308-6

Tag
 08/04/2026 15:40

4.496,71

Composição do Documento

Informações de recolhimentos do FGTS

Competência	Quantidade Trabalhadores	FGTS Mensal	FGTS Rescisório	Indenização Compensatória	Encargos FGTS	Total
03/2026	20	3.822,27	0,00	0,00	0,00	3.822,27
Total FGTS:		3.822,27	0,00	0,00	0,00	3.822,27

Informações de recolhimentos do Consignado

Competência	Consignado	Encargos Consignado	Total
03/2026	674,44	0,00	674,44
Total Consignado:	674,44	0,00	674,44

Total da Guia: 4.496,71

Observações

Data de geração da Guia: 08/04/2026 às 15:45:56 - Página 1/1
 O detalhamento da guia pode ser consultado através do endereço <https://fgtsdigital.sistema.gov.br>



Informações de Pagamento



17/04/2026 - 09:15
Pix em andamento



17/04/2026 - 09:15
Pix realizado

Beneficiário final

CEF MATRIZ

Banco: 00360305 - CAIXA ECONOMICA FEDERAL

Data e hora da transação

sexta-feira, 17 de abril de 2026 às 09:15

CPF/CNPJ

00.360.305/0001-04

Chave

c75e4ec6-9881-4240-a2f3-3672b7fe56c1

Valor do documento

R\$ 4.496,71

ID da transação

E318724952026041712142BIQfIXDKcp

Código de Autenticação

01KPDNVGC3ESVZ03R48NW7DRNQ

Identificação no extrato

205cc80c2b8046c49b0aa5a145854d61

Conta de origem

GRUPO GLOBAL

Banco: BANCO C6 S.A.

Agência: *****1

Conta: *****0--9

Em caso de dúvidas ou se precisar de orientações, acesse o chat no app ou ligue para os telefones abaixo. Você deverá informar o ID da transação que aparece nesse comprovante.

Central de Relacionamento - segunda a sexta (exceto feriados): 8h às 23h

Capitais e regiões metropolitanas

 3003 6116

Demais regiões

 0800 660 6116

SAC (reclamações, cancelamentos, dúvidas, informações e sugestões) – atendimento 24h

 0800 660 0060



Ouvidoria
Segunda à sexta, exceto feriados, das 9h às 18h.

 0800 660 6060

